100

Diario Carioca

Director : J. E. DE MACEDO SOARES

Anno V — Numero 1.093 || Rio de Janeiro, Sabbado, 16 de Janeiro de 1932 || Praça Tiradentes n.° 77

Bibliotheca Nacional
Av. Rio Branco

BIBLIOTHECA NACIONAL
RIO DE JANEIRO
CONT. LEGAL

Conclusão

Quando empreendemos discutir a fundo as theses do illustre sr. Cincinato Braga, no seu artigo de domingo, fomos declarando, de saída, que não nos oppunhamos á volta ao regime constitucional, assim como nós, nem ninguem, se oppõe á agua potavel ou á electricidade.

Do que divergimos, fundamentalmente, foi das razões invocadas pelo sr. Cincinato Braga, para voltarmos, já e já, ás instituições legaes. Divergimos, em primeiro logar, porque não nos parece que a democracia constitucional seja a unica fórma de governo compativel com o credito financeiro e commercial e a confiança politica internacional. Ahi está a Italia fascista para demonstrar a inveridicidade do principio rigoroso do sr. Cincinato Braga. Em segundo logar, divergimos do eminente articulista, porque, inversamente, os quarenta annos de constitucionalismo republicano brasileiro foram quarenta annos de denegação democratica, que acabaram numa oligarchia de validos, dominada por uma ditadura de soberbos e incompetentes.

Quarenta annos de esbulhos e violencias, sob a ficção legal, arrastaram o paiz á ruina economica e financeira e levaram a nação, em desespero de causa, a varrer pelas armas os seus tyrannos, na expectativa generosa de viver livre e tranquilla.

Evidentemente ninguem esperava que a Revolução fosse a fada capaz de operar transformações miraculosas, como uma vara de condão. O que se suppunha era, pelo contrario, que lhe estavam destinados os doze trabalhos de Hercules, para inicio de sua esmagadora missão. A parceria Julio Prestes e Washington Luis, no desvario orgulhoso de inundar de ouro os cafésistas de S. Paulo, havia desorganizado, totalmente, o nosso commercio exterior, dando em pantanas com o seu maior producto.

Emquanto a "valorização do café" limitava, propositadamente, as exportações, limitando o affluxo de ouro aos nossos mercados, o sr. Washington Luis, por uma incoerencia de alienado, decretava a estabilização monetaria, que repousava, exactamente, na continua aurificação do nosso meio circulante.

Da incongruencia dessas politicas só poderia vir a catastrophe, como de facto veiu. Mas quem decidiu ambas essas cartadas sinistras, nas quaes foram jogadas ligeiramente a riqueza, a tranquillidade e a honra da nação? Dois individuos, associados, consultando os seus interesses politicos, cuidando de realizarem suas ambições de mando, inconscientes de suas responsabilidades, cégos de incompetencia, mortos de estupidez!

Eis ahi, sr. Cincinato Braga, em que deram, entre nós, quarenta annos de regime constitucional. Mas não foi sómente o Banco do Brasil fallido, o Thesouro sobrecarregado de dividas e baldo de dinheiro, o credito esgotado no estrangeiro, o panico do retorno do ouro, inclusive o patrimonio suadamente economizado, em muitos annos, de dez milhões de libras. Foi mais a crise pavorosa do café, as dividas em ouro hypothecarias e penhoraticias, sobre a lavoura, o collapso do mercado importador, o fracasso industrial e commercial. E foi, ainda, a politica facinora da expoliação, o assaito a mão armada á autonomia dos Estados, a oppressão eleitoral, a violencia, o suborno e a corrupção. A soberba dos potentados não via limites ao seu poderio. O bolso, o direito, a liberdade, a honra e a vida dos brasileiros estavam a seu dispôr, como se fossemos uma satrapia oriental, dominada por seus tyrannos de opereta. O governo, entre nós, baixou á expressão dos fóros mais grosseiros. O sybaritismo tornou-se uma regra do Estado, e, quanto mais nos afundavamos na miseria e mais soffriamos as infamias da violencia, mais retumbantes eram os bailes, os banquetes, as excursões culinarias, as viagens principescas, a farra desvairada. Afinal essa barca de Sythera naufragou, com flammulas e galhardetes, nymphas coroadas de rosas, musicas de flautas e cymbalos, e o deus Pan da monstruosa equipagem acabou sonhando, dentro das barbas no Forte de Copacabana.

* * *

Deante dessa terrivel lição, num passado tão proximo, é natural e justo que o paiz queira saber, nos seus exactos termos, o que vae ser o novo regime constitucional a inaugurar-se. Será um espelho em que se reflicta a imagem do passado? Será a volta de esguelha e disfarçada das antigas personagens, dos bonzos, dos oligarchas e chefes de tribu? Então, não.

Em primeiro logar, a Revolução brasileira foi um facto de ordem moral, claro, inequivoco e preciso: a condemnação do passado republicano, dos seus erros, abusos e crimes. Quem não se conformar, por interesse, por capricho, por odio, com essa condemnação formal, está fóra da corrente nacional dos sentimentos e idéas que vão fundar o novo regime. Assim como os monarchistas não podiam participar da vida republicana, a não ser para a destruir, assim, os reaccionarios e oligarchas não pódem collaborar, de bôa fé, na nova ordem de coisas. Os principios moraes da Revolução não constituem materia opinativa. O individuo que não estiver decidido a respeitar todos os direitos, franquias e liberdades de seus concidadãos, a começar pela expressão democratica do voto; que não entender a participação na vida publica com estricto desinteresse, honestidade e patriotismo; que não se sentir desembaraçado do espirito de parasitismo, da ansia de goso a custa alheia, do furor de mando e violencia — esse não condemnará, sinceramente, o passado e não poderá participar da nossa vida politica, no futuro.

O actual regime revolucionario é o que convém a um periodo transitorio de preparação e adaptação moral á reorganização constitucional. Visivelmente, tem commettido erros politicos, tem vacillado e tardado nas suas soluções, tem se equivocado quanto a pessoas e attitudes. Mas ninguem contestará ao Governo Provisorio: honestidade, sincero desejo de acertar, exame attento dos problemas, sem soberba, nem exclusivas. Sua obra é humana, portanto precaria. Mas os seus propositos indiscutiveis são de fazer justiça, de tolerancia e de paz. Por esse caminho formará o ambiente moral necessario á Revolução, o que é seu encargo precipuo e definitivo.

* * *

Se tivessemos autoridade para aconselhar aos que divergem da politica ou dos pontos de vista administrativos do Governo Provisorio — diriamos-lhes que nas suas criticas justas ou injustas, serenas ou apaixonadas, exactas ou falsas, nunca puzessem em confronto o passado e o presente, senão para fortificar a condemnação dos erros commettidos, alargando o horror de tornar a commettel-os. Porque essa — não tenham duvida — é a condição da paz publica no Brasil. Innumeros brasileiros estiveram, alternativamente, do lado do cabo e do lado da lamina da faca que symbolizava o poder publico, no passado. Todos, os mais conspicuos, os mais experientes, os mais salientes, concordam que já não é possivel tornar ao extincto regime. Borges de Medeiros, Arthur Bernardes, Epitacio Pessôa, Seabra, e, se vivo estivesse, o proprio João Pessôa, são todos testemunhos de uma evolução que antecedeu á Revolução, de uma experiencia concluida, de uma convicção nova, mas inabalavel. Nem um desses homens se diminuiu, e todos se engrandeceram, penitenciando-se de erros e concorrendo, decisivamente, para extirpal-os.

Os exemplos — os factos e as idéas — ahi estão, na consciencia do paiz, comprovando a verdade evidente: a Revolução é de ordem moral, irrevogavel e definitiva. Tudo quanto se fizer, no Brasil, depois della, ha de partir das suas grandes conquistas. O passado está morto e enterrado. Não se poderão discutir os fundamentos da nova sociedade politica e da civilização brasileira, que serão a liberdade, a justiça e o direito. Essas as acquisições revolucionarias definitivas; ninguem as porá em duvida, estão incorporadas na consciencia nacional.

J. E. DE MACEDO SOARES

AS TARIFAS INGLEZAS

Vão adeantados os trabalhos do sub-comité ministerial

LONDRES, 15 — (Havas) — Vão adeantados os trabalhos do sub-comité ministerial incumbido do estudo da questão das tarifas.

Segundo o "Daily Telegraph", já nos methodos da proxima semana estará terminado o relatorio em elaboração, que será immediatamente submettido á apreciação do gabinete.

Na opinião do "The Times" as conclusões do sub-comité não levantarão grandes objecções e isso porque no seu seio estão representadas todas as correntes de opinião do ministerio.

RESOLVIDO O CASO DO PARANÁ

Foi nomeado interventor o sr. Manoel Ribas

O caso do Paraná, que desde alguns dias vinha preoccupando a attenção publica, foi, hontem, solucionado satisfactoriamente.

O chefe do Governo, por decreto assignado na pasta da Justiça, exonerou, a pedido, o interventor general Mario Alves Monteiro Tourinho, nomeando para substituil-o no alto posto, o sr. Manoel Ribas.

O Cont. do 15.° R. C. I., jogando as peras com o S. T. M....

O Supremo Tribunal Militar concedeu, ha dias, uma ordem de "habeas-corpus", em favor de Abilio Pereira de Carvalho, sorteado pela 1ª C. R. e incorporado no 15º Regimento de Cavallaria Independente, na Villa Militar, para o fim de mandar excluil-o, immediatamente das fileiras, por ser arrimo de familia.

Acontece que o commando daquelle Regimento, recebendo o telegramma communicando a concessão da ordem e, a seguir, a confirmação do mesmo, por officio, nem assim, deu cumprimento áquella decisão do Tribunal, e muito menos, ás razões por que não as cumpria, dahi o advogado militar, dr. Waldemar Medrado Dias, requerer, hontem, ao presidente daquella alta côrte, uma providencia urgente, afim de que seja respeitada a decisão da mesma.

Está quasi concluida a redacção final da lei eleitoral

O sr. Mauricio Cardoso é pelo criterio do eleitorado activo — Foi muito attenuada a obrigatoriedade do voto

Sr. Mauricio Cardoso

Sob a presidencia do sr. Mauricio Cardoso, ministro da Justiça, reuniu-se, hontem, pela manhã, a commissão incumbida da redacção definitiva da lei eleitoral, que, depois de tratar da representação dos Estados na futura Constituinte, occupou-se do que diz respeito á necessidade da assignatura dos eleitores nas actas — formalidade que o complexo projecto que os drs. Assis Brasil e João Cabral elaboraram considerava perfeitamente dispensavel.

Discordando do ponto de vista dos srs. Assis Brasil e João Cabral, a commissão julgou necessarias as assignaturas, visando, assim, combater a fraude.

Julgou, tambem, a commissão uma garantia contra a fraude a duplicata das actas. Uma das vias ficará em poder do presidente da mesa eleitoral, que responderá pela guarda desse documento, para o que a lei criou, tambem, uma sancção bastante severa.

Quanto á obrigatoriedade do alistamento, ella foi consagrada no projecto, muito attenuada, porém.

Quando se tratou da organização da Secretaria do Tribunal Eleitoral, houve debates bastante vivos, que terminaram com uma proposta conciliatoria do ministro Mauricio Cardoso, estabelecendo que o caso fosse resolvido como pertencente ao regimento do Tribunal.

Este regimento determinará a competencia para as nomeações dos funccionarios dessa secretaria, que o projecto Assis Brasil entendia deviam ser feitas por indicação do director daquella repartição.

Foi do seguinte teor o voto do sr. Sergio de Oliveira a proposito da representação dos Estados na futura Constituinte:

"Não me parece justo que a representação de cada Estado seja fixada, attendendo-se exclusivamente á sua população.

São multiplos os factores que determinam o grau de influencia que, na vida collectiva, exerce cada uma das circumscripções em que está dividido o paiz.

Taes factores indices, ainda que imperfeitamente registados nas nossas estatisticas, nas mensagens do Executivo, em cada Estado, e nos relatorios dos seus collaboradores, se não dão uma resultante que seja expressão exacta do valor de cada Estado, na vida nacional, deram sempre uma approximação maior de verdade do que a determinada exclusivamente pelo criterio da população.

Julgado inopportuno o determinar pela apreciação e confronto daquelles factores a representação que corresponde a cada Estado, é forçoso recorrer a um destes dois criterios: a) o que tem por base a população total; b) o que tem em vista o eleitorado activo, a população que vota, que tem uma influencia activa na vida da nação.

A adopção do primeiro criterio não se concilia com a recusa do voto aos analphabetos, aos religiosos, ás praças de pret.

Negado o exercicio do voto á maioria da Nação, a que se nega capacidade eleitoral, impõe a logica que se aceite o segundo criterio e que a representação seja proporcional á população a que a lei attribue aquella capacidade.

Em tal caso, mantido um numero egual de representantes, tres como no ante-projecto, para cada Estado, o Districto Federal, o Territorio do Acre, dê-se-lhes, a mais, tantos representantes quantos corresponderem á totalidade dos eleitores que comparecerem ás urnas divididos por um numero a fixar: dez ou doze ou quinze mil, por exemplo.

Se tambem esse alvitre é repellido, conserve-se inalteravel, até á Constituinte, o numero de representantes de que dispunha, até agora, cada Estado. Assim voto".

Espera-se que a lei eleitoral suba á sancção do chefe do Governo Provisorio até quarta-feira proxima.

Dois telegrammas da Bahia...

Pelos jornaes, foi divulgado o seguinte telegramma, que o tenente Juracy Magalhães enviou ao chefe do Governo Provisorio:

"Bahia, 11 — Tenho satisfação communicar a v. ex. que foi ratificado em Paris accôrdo entre Prefeitura desta capital e portadores titulos francezes, pelo qual divida municipal ficou reduzida de 3.485.020 libras esterlinas, juros 5 °|° a 799.703, juros 4 °|°, pagamento prazo cincoenta annos. E' assim que vamos respondendo triste campanha politicagem. Attenciosas saudações — Juracy Magalhães, interventor".

Procedente da Bahia, divulgaram tambem, os jornaes este outro despacho:

"No Thesouro do Estado continuam ha mezes suspensos todos os pagamentos dos fornecedores, empreiteiros, etc. a fornecedores que forneceram materias primas para as officinas da Penitenciaria, que ha tres annos não recebem suas contas, outros que forneceram drogas e medicamentos, outros empreiteiros de obras etc., que nada recebem, entretanto, o Thesouro do Estado remetteu ultimamente tres mil contos para Londres, á ordem da "Ethelburge Syndicate", o que tem dado logar a varios commentarios, pois emquanto a Secretaria da Fazenda defende os credores externos deixa na ruina os credores internos, inclusive a magistratura e o professorado".

A ETERNA HISTORIA...

Fuzileiros norte-americanos, rumo á Nicaragua

WASHINGTON, 15 (Havas) — O Departamento da Marinha resolveu enviar á Nicaragua alguns destacamentos navaes com a missão de assegurar os trabalhos da commissão de contrôle ás eleições naquella Republica. Essa commissão é presidida pelo almirante Woodward e, segundo declarações do Departamento de Estado, não visa senão garantir a realização de um pleito livre e leal.

A remessa das tropas ficou resolvida após recentes conferencias entre o secretario de Estado, sr. Stimson, e o secretario da Marinha, sr. Adams.

O ENSINO DOMESTICO NO BRASIL

UM JUSTO APPELLO AO GOVERNO FEDERAL PARA QUE AMPARE UM INSTITUTO MODELAR DO PAIZ

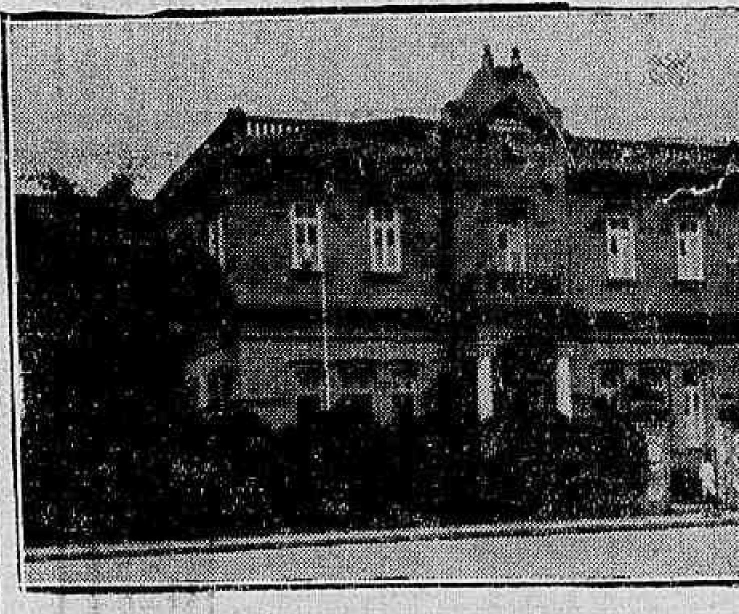

A Escola Domestica de Natal

Muito se tem falado, nestes ultimos annos, no Brasil, da necessidade de cuidar do ensino domestico.

Sob este aspecto, a nossa organização educativa está muito aquém dos nossos fóros de cultura.

Temos feito notaveis avanços em outros sectores da actividade educativa, mas, em relação á formação das donas de casa, quasi nada temos feito. Um dos pequenos Estados da Federação, — o Rio Grande do Norte, vem, desde 1914, dando ao resto do paiz um exemplo, que precisa ser seguido, no tocante á solução deste relevante problema. A Escola Domestica de Natal é um estabelecimento, hoje conhecido de todos quantos se interessam pelo progresso da nossa organização de ensino. Ha 16 annos, surgiu naquelle Estado, pela iniciativa de Henrique Castriciano, que, tendo observado na Europa a utilidade social das "E'coles Menagéres", e estudado o seu funccionamento, interessou a "élite" intellectual de sua terra na fundação de um instituto congenere. A principio, foram difficuldades sem conta, vencidas systematicamente pelo espirito de tenacidade dos pioneiros da idéa nova. As varias administrações do Estado, justiça se lhes faça, cercaram sempre a iniciativa de todos os carinhos, dotando-a com os predios em que funcciona o seu material pedagogico, e concedendo-lhe subvenções, dentro dos exiguos recursos orçamentarios.

Quando se fala em "Escolas Domesticas", a impressão primeira que se tem, ainda hoje, é de que se trata de "escola para cozinheiras". Nada mais erroneo e que prove mais a precariedade das noções que certos espiritos irreflectidos têm dos empreendimentos como esses, que constituem novidades no organismo

(Continúa na 2ª p[illegible])

CHICAGO

ANTE O PERIGO DE UMA TREMENDA CATASTROPHE

LONDRES, 15 — (Havas) — O correspondente do "The Times" em Nova York assignala que, entre os funccionarios municipaes de Chicago ligados ás organizações de soccorro aos sem trabalho, é opinião corrente que a cidade está sob a ameaça de uma catastrophe de maiores proporções que o grande incendio que a devastou no passado. Receiava-se que se a assembléa legislativa do Illinois, ora reunida em Springfield, não tratasse de assegurar á municipalidade os fundos necessarios, ficasse subitamente interrompida quasi toda a administração municipal. A policia, os bombeiros, os tribunaes, as escolas teriam de suspender a sua actividade, deixando sem recursos cerca de quinhentas mil pessoas, entre homens, mulheres e crianças.

Não foi attendido

Ao director do D. N. de Saude Publica, o inspector da Alfandega, em resposta ao officio n. 32, de 8 do corrente, informou, hontem, que esta repartição não dispõe de uma secção que organise a estatistica de importação e exportação de mercadorias, entradas e saidas deste porto, motivo pelo qual deixava de attender áquelle pedido.

Experiencia propria

O INTERVENTOR PARAENSE TELEGRAPHA AO "DIARIO CARIOCA" SOBRE SUAS ATTITUDES NO CASO DA CONCESSÃO FORD

A proposito de uma nota deste jornal, sob o titulo acima e estampada na sua edição de 6 do mez corrente, sobre as attitudes do major Magalhães Barata, anteriores e posteriores á Revolução, no caso da concessão Ford, recebemos daquelle interventor o seguinte telegramma:

"Sr. director do DIARIO CARIOCA — Disse o vosso jornal, em suelto publicado na edição de 6 do corrente, que na phase da conspiração revolucionaria eu era prevenido contra a concessão Ford, não fazendo mysterio do proposito de annullar ou cassar, fosse como fosse, tal concessão. Diz ainda o referido suelto que eu atacava o ex-governador Dionysio Bentes, por ter facilitado a intervenção de capitaes norte-americanos a favor da industria da borracha aqui.

Essas declarações não são ditas pela primeira vez, no vosso jornal e eu, tambem, não será a primeira vez que as contestarei. Taes as inverdades dos vossos informantes. Jámais, antes ou depois da Revolução, manifestei-me contra a concessão. Estranhei e censurei houvesse o governo Bentes concordado com a norma do policiamento da concessão, que feria a nossa soberania. Actualmente, coerente com essa opinião consegui, com os representantes da concessão, aqui, annullar aquelle senão, de modo que, hoje, quem exerce o policiamento pleno, dentro da concessão, é o governo do Estado. Esta é a verdade, faltando teimosamente com ella conhecidos informantes do vosso jornal, adversarios meus e do regime revolucionario deste Estado, cujo governo se rege pelos verdadeiros principios republicanos, o que tanto envaidece muita gente, que não póde agora, nem poderá nunca mais, desfrutar aqui a saudosissima vida passada, ás custas dos cofres publicos e prestigios officiaes. — Saudações. — (a.) Major Barata"

FAGULHAS

Foram reintegrados, pelo Governo Provisorio, os desembargadores amazonenses, que haviam sido demittidos, arbitrariamente, pelo ex-interventor, bacharel Alvaro Maia.

(Dos jornaes)

Vendo seu acto desfeito,
Damnado que nem lacraia
Quando é pisada no peito,
O Maia quasi desmaia...

FRA DIAVOLO

DIARIO CARIOCA
Redacção administração e officinas: PRAÇA TIRADENTES, 77

Director-Thesoureiro
J. B. MARTINS GUIMARAES

Chefe da redacção
VICTOR HUGO ARANHA

EXPEDIENTE

Endereço telegraphico: DIARIO CARIOCA.
Telephones: Direcção: 2-3018, Administração: 2-3023, Redacção: 2-1559, Officinas: 2-0824.

ASSIGNATURAS

Para o Brasil:		Para o exterior:	
Anno	40$000	Anno	70$000
Semestre	25$000	Semestre	40$000

VENDA AVULSA
Capital, 100 réis — Interior, 200 réis

São cobradores autorizados os srs. Lourenço Amaral e J. T. de Carvalho.

CORRESPONDENCIA:
Toda a correspondencia com valores ou sobre assumptos que entendam com assignaturas, remessas do jornal, publicidade retribuida e outros de interesse da administração, deve ser dirigida ao gerente do "DIARIO CARIOCA"

Convidamos o sr. Antonio Barbosa, de posse dos talões de assignaturas de ns. 3.151 a 3.350, serie D, a vir prestar suas contas.

Pedimos aos srs. possuidores de recibos com aquelles numeros a communicarem á administração do "Diario Carioca", praça Tiradentes, 77 — Rio.

A GERENCIA

AOS SRS. ASSIGNANTES

Afim de não ser interrompida a remessa de nossa folha, pedimos mandar reformar as suas assignaturas vencidas.

DIARIO CARIOCA S .A.

São convidados os srs. accionistas a comparecerem á assembléa geral ordinaria, convocada para o dia 18 do corrente mez ás 14 horas, na séde á praça Tiradentes, n. 77-1º andar afim de tomarem conhecimento do relatorio da Directoria, prestação de contas, eleição de cargos vagos e modificação dos estatutos.

Rio de Janeiro, 7 de janeiro de 1932.

A DIRECTORIA

Topicos do "Diario"

ALPHABETIZAÇAO EM SERIES

Sim, em séries. E na razão de uma centena de milhares, por anno!

Eis o que espera levar a termo a Cruzada Nacional de Educação, á cuja frente se encontram dois conhecidos idealistas da melhor especie, dois idealistas em quem o enthusiasmo pelos principios, longe de absorver, nutre e excita o enthusiasmo pela acção: o dr. Gustavo Armbrust e o almirante Brasil Silvado.

Não existe quem ouse attenuar siquer, mesmo no terreno essencialmente doutrinario, as formidaveis difficuldades que o problema da diffusão do ensino encontrará em qualquer paiz como o nosso, de enorme territorio, vias de communicação e transporte ainda deficientes, população extremamente rarefeita, e — para cumulo e remate — resistencia orçamentaria diminuta.

Seria, porém, desolador que, em face de taes obstaculos, nos quedassemos, feridos de incuravel scepticismo, e ficassemos aguardando a remoção desses embaraços, unicamente possivel através de seculos, graças á natural evolução das coisas.

Seria, mesmo, ainda mais: — profundamente errado e quasi criminoso.

E' que o acceleramento do rythmo de nossa civilização — acceleramento do qual resultaria o fim daquellas condições negativas — depende muito, por sua vez, da instrucção do povo.

Cumpre-nos, pois, fazer abstracção de tudo quanto possa induzir-nos ao desanimo, e por todos os meios organizar a campanha contra o analphabetismo, a qual, dess'arte, gradual e lentamente mas de modo continuo, irá crescendo em resultados e conquistas.

Que o Estado por si só não póde solucionar a questão, é preliminar pacifica. Tem essa obra de ser o fructo de uma genuina cruzada. E os senhores Brasil Silvado e Gustavo Armbrust são arautos conclamando todos os bons brasileiros para a mais nobre e fecunda das pelejas.

OS PA'RIAS DO ALISTAMENTO ELEITORAL

Seu numero deve ser reduzido ao minimo possivel, porquanto a recusa do direito de votar é para todo cidadão uma "capitis diminutio", e daquellas a que não póde deixar de caber a qualificação romana de "maxima".

Sómente como excepção, e excepção cuja odiosidade nenhum argumento conseguirá encobrir, é que tem de ser comprehendida e aceita a exclusão do alistamento.

Deduz-se de varias opiniões por elle emittidas, no seio da commissão de reforma eleitoral, que o sr. Octavio Kelly fórma, relativamente ao assumpto de que nos occupamos, na corrente mais liberal, tanto vale dizer mais juridica. E nem outra coisa era de esperar-se, dadas as tradições desse eminente magistrado.

Assim é que, após ter-se manifestado pela inclusão dos guardas-civis no rol dos eleitores, se pronunciou de igual modo acerca dos sub-officiaes de quaesquer milicias.

Já tiveramos ensejo de ferir a questão, nesta mesma columna, com referencia aos guardas-civis, decidindo-nos pela doutrina que o mencionado juiz acaba de esposar.

Por essa occasião affirmámos que, si ao exame de taes problemas se levar um ponto de vista demasiado rigoroso, findar-se-á por excluir do alistamento a massa inteira dos funccionarios publicos e até mesmo a dos empregados nas empresas e companhias particulares, porque sobre todos pódem fazer-se sentir as diversas modalidades de coacção a que o principio de hierarchia e o criterio de subordinação se prestam.

Reduzir-se-ia, pois, a uma insignificancia o eleitorado, si o temor das compressões não se contivesse dentro de razoaveis limites. E esse temor ainda menos deve influir em legislação de tal natureza, uma vez que se tenha como preliminar pacifica o inviolavel sigillo do voto.

DO PENSAMENTO HUMANO...

O mysterio das almas... Este o problema que vem preoccupando os sabios, desde tempos immemoriaes. E sem resultado, porque quando os homens querem, impenetravel se torna o seu pensamento, que as palavras escondem. A electricidade que, afinal de contas, ninguem define, mede-se, entretanto. Edison, que tentou, até, communicar-se com os mortos, usando a tele-visão e a sensibilidade das ondas hertezianas, projectou um apparelho que, uma vez applicado a qualquer cabeça, registraria, pelo menos, imagens de pensamentos rudimentares. E fracassou. E' que o pensamento humano é mesmo impenetravel. Assim não julga, porém, o capitão Serôa da Motta, interventor maranhense, ha pouco ao Rio trazido pelas azas possantes de um avião.

Inquirido pela reportagem sobre a questão constitucional, o bravo militar declarou, de modo peremptorio, que "no Maranhão ninguem pensa em Constituinte."

Talvez, accrescentamos nós, que ninguem ouse manifestar, abertamente, o seu pensamento...

A nossa duvida se desfaz, entretanto, porque, dada a firmeza da resposta, parece que o illustre interventor se assegurou, pelo processo de Edison, antes de vir, do pensamento de cada um dos seus governados. De modo contrario, não teria feito, estamos certos, tão cathegorica affirmativa.

O TEMPO

Previsões para o periodo de 14 horas de hontem ás 18 horas de hoje

Districto Federal e Nictheroy — Tempo: instavel, com chuvas e trovoadas. Temperatura: entrará em declinio. Ventos: do quadrante sul, sujeitos a rajadas.

Estado do Rio de Janeiro — Tempo: instavel com chuvas e trovoadas. Temperatura: entrará em declinio.

SERVIÇO ESPECIAL PARA O TRAJECTO RODOVIARIO RIO-S. PAULO

Previsões para o periodo das 18 horas de hontem ás 18 horas de hoje

Tempo: instavel com chuvas; trovoadas provaveis. Temperatura: ligeiro declinio. Ventos: de sul a leste, frescos por vezes.

ACTOS & FACTOS

Despachou, hontem, com o chefe do governo, o sr. José Americo, ministro da Viação.

O sr. Getulio Vargas, em conferencia, recebeu apenas o sr. Pedro Ernesto, interventor no Districto Federal.

—::—

Ao chefe do governo apresentaram-se, hontem, por terem de embarcar para a Europa, onde vão como membros da delegação brasileira á Conferencia de Desarmamento, a reunir-se em Genebra, o capitão de fragata Alvaro Rodrigues de Vasconcellos e o 1º tenente Ernani do Amaral Peixoto.

—::—

Esteve, hontem, no Palacio do Cattete, o 1º tenente Alfredo Malan d'Angrogne, que foi agradecer ao chefe do governo provisorio, as homenagens prestadas por s. ex., como pelo governo da Republica, por occasião do fallecimento de seu pae, o general Malan d'Angrogne.

—::—

Na palacio do Cattete esteve, hontem, o sr. Augusto Linhares, afim de agradecer ao chefe do governo a sua nomeação para inspector medico das Caixas de Aposentadoria e Pensões dos Ferroviarios.

—::—

Em audiencias, foram recebidos por s. excia., os srs. Ruy Fogaça, Antonio Feliciano, Mario Ramos, Tavares Bastos, Raul Gurrite Pessôa, Ananias N. Pereira, e a senhorinha Nadyr Stocva.

PEQUENAS NOTICIAS DO EXTERIOR

(SERVIÇO DA AGENCIA HAVAS E CORRESPONDENCIA ESPECIAL)

Assignalam-se grandes inundações nos Estados norte-americanos de Mississipi e Tennessee, recentemente assolados por violento cyclone.

— Iniciaram-se, hontem, na capital franceza, os campeonatos europeus de patinação artistica, que representam um verdadeiro preludio dos proximos jogos olympicos.

— O mercado da libra continua a melhorar.

— Vão adeantados os trabalhos do sub-comité ministerial britannico incumbido do estudo da questão das tarifas.

— Prosegue activamente, na Allemanha, a campanha a favor do cancellamento das dividas de guerra.

— Inauguraram-se, em Paris, os trabalhos da conferencia extraordinaria da Federação Aeronautica Internacional.

— O ex-kaizer Guilherme II continua enfermo, atacado de bronchite.

PAGAMENTOS NA PREFEITURA

Serão pagas, hoje, na Prefeitura, as seguintes folhas de vencimentos, referentes ao mez de dezembro ultimo:

Guardas municipaes de A a I — Escola Dramatica — Pessoal administrativo e cathedraticos da Escola Normal — Diaristas da Directoria de Engenharia — Dentistas da Directoria de Instrucção — Diaristas de 1ª secção — Deposito de Materiaes e pessoal da Revisão e mineração.

Ainda o caso do Morro de Santo Antonio

O 2.º Procurador dos Feitos officia ao ministro do Trabalho

O dr. Mauricio de Lacerda, 2º procurador dos Feitos da Fazenda Municipal, enviou, hontem, ao ministro do Trabalho, um officio, solicitando daquelle titular providencias afim de que lhe seja enviada "a documentação existente na secção de pesquisas da extincta Commissão de Cadastro e Tombamento dos Proprios Municipaes, e relativa ao morro de Santo Antonio — documentação que deve existir no archivo do Patrimonio, enviadas que foram ao então ministro da Fazenda, dr. Homero Baptista, e constantes dos officios numeros 134 e 135, ambos de 11-5-921, alludindo os relatorios a elles annexos, ao seguinte:

1º) sobre os proprios nacionaes no morro de Santo Antonio, nesta capital;

2º) sobre o arrasamento do morro de Santo Antonio, idem, além do officio n. 77, de 21-2-922, sobre as mesmas questões."

Queimado, foi internado no H. P. S.

Em sua residencia, á rua Capitão Telles, 40, casa 3, o operario Moysés da Silva Tavares, de cor parda, com 31 annos de edade, queimou-se com agua fervente.

Soccorrido pla Assistencia foi Moysés da Silva, que apresentava queimaduras de 2º gráo, internado no H. P. S.

A sra. Getulio Vargas chega, hoje, de avião

Acompanhada de suas filhas, senhorinhas Alzira e Jandyra, regressará, hoje, de Porto Alegre, a exma. sra. Darcy Vargas, digna e virtuosa consorte do sr. Getulio Vargas, chefe do Governo Provisorio.

Viaja a nobre senhora num avião da Aeropostale, que deverá descer na Ponta do Galeão, entre cinco e seis horas da tarde.

Os que foram atropelados, hontem, por automoveis

Quando atravessava hontem, á tarde, a rua Senador Pompeu, foi colhido por um auto, o estivador Antonio Martins de Araujo, com 54 annos, de cor branca e morador á rua Lisboa n. 18, na estação da Penha.

Soccorrido pela Assistencia retirou-se, em seguida para a sua residencia.

— Na praça da Republica foi victima de um auto, o operario Antonio Garcia Fernandes, casado, portuguez, com 47 annos, residente á rua Ernestina n. 57, para onde se retirou após os soccorros ministrados pela Assistencia.

— Tambem o operario Pedro Horacio, de cor preta, residente á rua Dias da Cruz n. 417, foi colhido por um auto, na rua Haddock Lobo.

Como os demais, retirou-se para a sua residencia, depois de soccorrido pela Assistencia.

As visitas do chefe de policia

VISITADAS AS DELEGACIAS DO 15º, 18º E 19º DISTRICTOS — GUARDA NOTURNA DO 19º — POSTOS POLICIAES DE DEL CASTILHO, INHAUMA E ASYLO DE N. S. DA POMPE'A

O chefe de Policia, dr. Baptista Luzardo, acompanhado do director da Secretaria, dr. Mario de Moraes Paiva, deixou hontem, muito cedo, a sua residencia, indo visitar as delegacias do 15º, 18º e 19º districtos policiaes e os postos policiaes deste ultimo, situados em Del Castilho e Inhauma.

Em Inhauma, foi o dr. Baptista Luzardo recebido pelos moradores que, pela palavra do parochio da freguezia, interpretou-lhe os agradecimentos da visita, que só beneficios poderá trazer á população.

Em seguida, o chefe de Policia, visitou a Guarda dos Vigilantes Noturnos do 19º districto, tendo tido boa impressão.

O posto de Inhauma, segundo observou o dr. Baptista Luzardo, carece de reparos urgentes, porquanto foi bastante damnificado por occasião da Revolução.

Na delegacia do 18º districto policial, situada á rua 24 de Maio, tendo sob a sua jurisdição as estações dos suburbios da Central do Brasil: São Francisco Xavier, Rocha, Riachuelo, Sampaio e uma parte de Engenho Novo, o chefe de Policia fez demorada visita, percorrendo todas as dependencias, inclusive o aCrtorio

Por essa occasião se encontravam a postos, o respectivo delegado, dr. Affonso de Moraes, e o commissario de dia, Teixeira, bem como os demais funccionarios da delegacia.

S. ex. ao retirar-se, manifestou ter obtido optima impressão e teve palavras animadoras e attenciosas, não só para com o delegado dr. Affonso de Moraes como para os seus auxiliares.

A convite do desembargador Vicente Piragibe, o dr. Baptista Luzardo visitou o Asylo Infantil de Nossa Senhora da Pompéa, no qual são abrigadas 60 criancinhas do sexo feminino, sob a direcção de cinco religiosas da Congregação das Filhas de Sant'Anna.

Após essas visitas feitas pelo chefe de Policia, s. ex. dirigiu-se ao seu gabinete, onde despachou varios papeis do expediente, que dependiam da sua assignatura.

A FOME NO CEARA'

UM APPELLO DIRIGIDO AO INTERVENTOR FEDERAL

FORTALEZA, 14 (Especial para o DIARIO CARIOCA) — Telegrammas procedentes do municipio de Cedro narram scenas dolorosas da miseria e da fome, que perseguem os flagellados da secca. Apesar da solicitude do prefeito local, em attender ás necessidades dos infelizes, distribuindo generos, estes foram insufficientes, estando a cidade invadida por uma enorme onda de famintos vindos de diversos pontos do Estado, implorando alimentos em troca de trabalho.

O commercio local, representado pelos seus mais prestigiosos elementos, telegraphou ao capitão Roberto Carneiro de Mendonça, solicitando urgentes providencias, no sentido de alliviar a situação dolorosa dos desgraçados sertanejos.

A proxima festa do Centro Mattogrossense

SERA' EM HOMENAGEM AOS FILHOS DO ESTADO QUE CONCLUIRAM OS SEUS CURSOS NAS ESCOLAS SUPERIORES DESTA CAPITAL

Promette grande exito, a recepção dansante que o Centro Mattogrossense vae offerecer aos jovens filhos desse Estado que acabaram de concluir os seus estudos nas diversas escolas superiores desta Capital.

E' esse, sem duvida, um acontecimento auspicioso para Matto Grosso, não só diz pela sua repercussão, mas pela sua propria significação, que nos deixa antever novos horizontes para sua vida no amanhecer de amanhã.

Homenageando-os, o Centro realiza, não só as aspirações da gente que elle aqui representa, como rende, justiça a esses moços que se formaram, após um curso brilhante, para servir ao seu Estado e ao seu paiz, como novos pioneiros do lemma da sua bandeira que é o lemma da bandeira do Centro Mattogrossense.

Não se póde negar, sem faltar á verdade, o intenso movimento que hoje alli se observa em todos os departamentos da sua actividade e que uma pleiade de mattogrossenses de todas as idades impulsiona, tendo á sua frente a figura sympathica de Heitor Mendes Gonçalves, o prestigioso presidente, daquella sociedade que conta, hoje, cerca de dois lustros de fecunda existencia.

Justifica-se, assim, a ansiedade com que é esperada essa festa por parte de todos os membros da colonia e por aquelles que nutrem sympathia pelo grande Estado central.

Dr. Samuel Kanitz

CLINICA UROLOGICA

Membro da Sociedade de Urologia da Allemanha, ex-assistente dos professores Lichtemberg, Lewin, Joseph, de Berlim, e Haslinger, de Vienna, Especialista em doenças dos Rins, Bexiga, Prostata, Urethra, Vias Urinarias, Doenças de Senhoras, Micções frequentes e dolorosas, Diathermia, Ultra Violeta. Cons. 7 de Setembro, 42-sob., das 13 ás 16 horas, Sabbados das 8 ás 12. Phone: 4-4493.

O policiamento da cidade

UMA REUNIÃO DE SUPPLENTES NA 2ª DELEGACIA AUXILIAR

O dr. Virgilio Barbosa, 2º delegado auxiliar, convocou para hoje, ás 14 horas, uma reunião no seu gabinete, na qual deverão comparecer todos os supplentes de delegados de policia, afim de receber instrucções para o policiamento da batalha de confetti, promovida pelo "Centro dos Chronistas Carnavalescos", a realizar-se á noite, na Avenida Rio Branco, bem como para as outras batalhas nos bairros urbano e suburbano.

Mais uma condemnação no Tribunal do Jury

O RE'O VAE CUMPRIR A SENTENÇA DE SETE ANNOS, QUINZE DIAS E DOZE HORAS DE PRISÃO

Sob a presidencia do dr. Ribeiro da Costa reuniu-se, hontem, o Tribunal do Jury.

Havendo numero legal de juizes de facto foram iniciados os serviços, entrando em julgamento o réo José do Nascimento, que teve como patrono o dr. João da Costa Pinto.

José do Nascimento é accusado de ter, no dia 9 de fevereiro do anno passado, assassinado, com um tiro de garrucha a sua namorada Rosalia Martins Alves, facto occorrido na rua Ubá, n. 80.

Depois de lido o processo e do compromisso do conselho de sentença, usou da palavra o promotor dr. Gomes de Paiva (pae), que leu o libello accusatorio.

Depois de entrar em largas considerações sobre o crime e sobre o réo, pediu para esse a condemnação nas penas do artigo 294, parag. 2º, combinado com o artigo 23, do Codigo Penal.

Assumindo, depois a tribuna o advogado do accusado, fez este uma defesa orientada pelo artigo 27, parag. 4º, do Codigo, invocando para seu constituinte a dirimente da privação de sentidos e da intelligencia.

O juiz julgando o caso resolveu condemnar o réo á pena de 7 annos, 15 dias e 12 horas de prisão cellular.

O ENSINO DOMESTICO NO BRASIL

(Conclusão da 1ª pag.)

educativo do Brasil.

O fim principal desses estabelecimentos não é, como muita gente pensa, a orientação profissional das alumnas, no dizer de uma competente professora, a quem estão entregues os destinos da Escola de Natal, — a professora Santa Guerra.

"E' nellas de maxima importancia, a formação moral da familia". "Moças ao redor do fogão temperam panellas. Em sala perto, segundo grupo, maneja a agulha, na execução do programma de costura. Emquanto o outro passa a ferro peças diversas. Eis as scenas que a muitos sobrevêm á mente, ao falar-se de "Escolas Domesticas".

Nestas palavras, a intelligente educadora retratou bem o flagrante desse preconceito em torno de uma casa daquella natureza.

Na recente Conferencia de Educação, reunida nesta Capital, o sr. Edgard Sussekind de Mendonça, relatando as theses ácerca do ensino profissional, demorou-se em apreciar a que, sobre o "ensino domestico nas escolas primarias", escreveu a professora potyguar, Berthilde Guerra, cathedratica da Escola Normal de Natal. E não poupou elogios a esse trabalho, que é uma suggestão digna de todo o apreço e tratado com proficiencia, por uma competente educadora, que está familiarizada com o assumpto, no laboratorio do ensino domestico no Brasil, que é a linda capital do Rio Grande do Norte.

Da Escola de Natal se tem falado muito, mas os beneficios que lhe têm advindo de tão justa propaganda têm sido infimos. Faltam-lhe elementos materiaes com que desenvolver todo o seu vasto programma. Os governos estaduaes tudo têm feito para a amparar, mas esses auxilios são insufficientes. O governo federal, que lhe tem concedido subvenções, deve cercar aquelle instituto de toda a attenção, renovando-lhe o auxilio financeiro que não lhe regateou até 1930, afim de permittir que ella preencha os seus fins, que aproveitam não sómente áquelle Estado, mas a diversos da Federação, pois muitas são as alumnas daquelle estabelecimento, pertencentes ás mais distinctas familias de Parahyba, Pernambuco, Alagôas, Ceará, Piauhy e até do Amazonas, — que, attrahidas pela excellente reputação da escola, lhe dão preferencia para a educação de suas filhas.

Sua direcção está confiada á professora Santa Guerra, que conta com a collaboração de competente corpo docente e de sua collega, a senhorinha Alix Ramalho Pessôa. Uma e outra são diplomadas por aquella escola. Commissionadas pelo governo do Rio Grande do Norte, estiveram na Belgica, durante mais de um anno, aperfeiçoando os seus estudos sobre a especialidade, e observando, nas escolas mais acreditadas daquelle paiz, os seus methodos, a sua organização, os progressos que têm experimentado, ao influxo das idéas renovadoras que constantemente arejam a actividade educativa na Europa.

De regresso de sua viagem, o anno passado, a professora Santa Guerra escreveu um relatorio, agora enfeixado em volume, sobre o "Ensino Domestico na Belgica", apresentando alvitres, suggerindo o que devemos fazer no sentido de cuidarmos da educação das donas de casa, tanto sob o ponto de vista intellectual e moral, como sob o aspecto profissional e social. O trabalho contem um punhado de noções, cujo conhecimento é de toda vantagem que chegue aos nossos meios pedagogicos.

No momento em que se ultima a elaboração da Lei da Despesa para o corrente exercicio, appellamos para o eminente sr. Mauricio Cardoso, afim de que a Escola Domestica de Natal, seja contemplada entre as instituições a ser amparadas pela Caixa de Subvenções do seu Ministerio, criada pelo decreto de 31 de agosto de 1931. Com este gesto, s. ex. prestará um grande e inestimavel serviço áquelle educandario, que tem a sua vida ameaçada pelas difficuldades financeiras, que a assoberbam.

NA INDIA NACIONALISTA

BOMBAIM, 15 (Havas). — Communicam de Surat que a sra. Gandhi, esposa do "mahatma", detida, segunda-feira ultima, naquella cidade, foi condemnada a seis semanas de prisão, como implicada na campanha de boycotagem contra as mercadorias de procedencia britannica.

Duas outras partidarias de Gandhi, presas juntamente com sua esposa, uma das quaes filha do leader nacionalista Vallabhai Patel, foram condemnadas a tres e meio mezes de prisão.

As ventarolas de madeira para reclame isentas de taxação

Em solução á consulta de Alexandre Marques Ferreira, o director da Recebedoria do Districto Federal, assim decidiu:

"As ventarolas de madeira, objecto da presente consulta, não têm valor commercial e se destinam á distribuição gratuita como indicam os reclames impressos na mesma, estando, portanto, isentas do pagamento do imposto de consumo, "ex-vi" do que dispõe o artigo 7º, letra "g" do decreto n. 17.464, de 6 de outubro de 1926. Submetto este meu despacho á consideração da superior autoridade.

CARDUNS CARDO
TONICO DO CORAÇÃO

Na Estrada Rio-São Paulo derrapou um auto-caminhão

SETE FERIDOS, UM DOS QUAES FALLECEU AO SER INTERNADO NO H. P. S.

A's primeiras horas da noite de hontem, um auto-caminhão de propriedade de Domingos de tal, quando transportava uma turma de operarios empregados no serviço de cortar lenha na estancia do mesmo, derrapou devido ao forte aguaceiro que caia.

Tão forte foi a derrapagem que o auto capotou em plena Estrada, atirando ao solo todos os seus passageiros.

Foi um momento de intenso pavor para os pobres operarios dos quaes sairam feridos os seguintes:

Victorino José Sant'Anna, preto, 44 annos, brasileiro, casado, residente em Inhaumahyba, com escoriações generalisadas, recolhido ao H. P. S.; Emilio Vieira, preto, solteiro, residente á rua Coronel João Felix, fractura no joelho, recolhido ao H. P. S.; Manoel Antonio da Silva, preto, casado, 29 annos, residente á rua Cantrara, 9-A, escoriações, retirou-se: Fufino Clemente, preto, 30 annos, solteiro, residente á Estrada Rio-S. Paulo, s|n, fractura do illiaco, lado direito, recolhido ao H. P. S.; Luiz Sant'Anna, pardo, 35 annos, casado, morador á Estrada Rio-S. Paulo, s|n., fractura exposta do antebraço direito, recolhido ao H. P. S.; José Martins, preto, 18 annos, solteiro, residente á rua Coronel Agostinho n. 305, fractura do frontal, recolhido ao H. P. S.

A MORTE DE UMA DAS VICTIMAS

Além das victimas acima, foi recolhido ao H. P. S., o operario Silvino Amaral, preto, casado, com 50 annos, residente em Campo Grande.

Silvino, que apresentava contusões e escoriações generalisadas.

Silvino, cujo estado era já bastante grave, quando foi recolhido ao H. P. S., não resistiu aos padecimentos, vindo a fallecer após os primeiros soccorros recebidos.

A' ultima constava haver fallecido no local do desastre em consequencia do mesmo, mais dois operarios, nada constando, entretanto, de positivo a respeito.

Na Central do Brasil

OUTRO DESCARRILAMENTO — TRENS ATRAZADOS

Hontem quando transpunha ás chaves da estação de Inhauma, o trem especial de transporte de lenha, da E. R. Rio D'Ouro comboiado pela locomotiva 1113, descarrilou ficando as linhas impedidas durante cinco horas.

A causa do accidente foi motivada pelo descuido do respectivo guarda-chaves ali de serviço, o qual foi suspenso até segunda ordem.

Os passageiros dos trens S. U. O. 34, 35, 36 e 37 foram obrigados a baldearem, devido ao grande atrazo.

Uma turma de operarios do deposito de Alfredo Maia foi para o local afim de encarrilar a referida locomotiva.

A directoria da Central do Brasil, ordenou que fosse instaurado inquerito administrativo afim de ficar apurada a responsabilidade do guarda-chaves.

DO S. P. 2 PARA O S. 2

A partir de hoje o trem S. 2, aguardará em Barra do Pirahy a chegada do S. P. 2, desde que o atrazo, deste seja superior a uma hora e nelle viagem passageiros para aquelle comboio.

A ELEIÇÃO DA NOVA DIRECTORIA

No proximo dia 30 do corrente, será realizada na séde da Caixa B. do Pessoal Jornaleiro da E. F. Central do Brasil, uma assembléa geral para a eleição da nova directoria.

AS VISITAS MEDICAS PELA CAIXA DE PENSÕES

O conselho administrativo da Caixa de Pensões, na ultima reunião, resolveu que, as consultas medicas em domicilio, só serão attendidas quando o ferroviario ou pessoa de familia estejam devidamente inscriptos e impossibilitados de comparecerem aos postos medicos da referida Caixa.

AS CONDIÇÕES IMPOSTAS PELA E. F. SOROCABANA

A directoria da Central do Brasil, recebeu communicação da E. F. Sorocabana de que terminantemente não receberá despachos de cebollas, batatas e frutas ou qualquer genero de facil deterioração com frete a pagar na estação de destino.

Nesse sentido foi expedida uma circular aos chefes de serviço e de estações.

COMPARECEU A REUNIAO

O dr. Lui Carlos, sub-director da Central do Brasil, compareceu honte ma reunião da commissão de tarifas na séde da Contadoria Ferroviaria.

A' ESPERA DO ABONOz

Os operarios e outros funccionarios, dispensados ultimamente da Central do Brasil, esperam conforme prometteu o sr. ministro da Viação, o abono do mez de dezembro ultimo.

A maioria dos dispensados, estão passando grandes privações e esperam que o director dr. Arlindo Luz, ordene o referido pagamento de accordo com as instrucções dadas nesse sentido pelo dr. José Americo de Almeida.

O PROBLEMA DAS REPARAÇÕES

A possibilidade do adiamento da Conferencia de Lausanne

BERLIM, 15 (Havas). — Circularam ultimamente, nesta capital, boatos da possibilidade de adiamento da Conferencia de Lausanne.

Os meios autorizados allemães esclarecem a respeito que o ponto de vista do governo do Reich não se modificou de modo nenhum no tocante ao inicio da discussão internacional sobre as reparações, em vista do perigo imminente accentuado pelos peritos de Basiléa, caso viessem a ser proteladas as referidas negociações.

RUA DA AMARGURA

Num electrico da Praça Onze vinha, hontem, lendo qualquer coisa importante, o distincto (e retinto) causidico dr. Jacarandá.

Do cantinho do meu banco, estiquei o pescoço e consegui ler o titulo do pequeno volume que tanto interessava o artista em leis: "Lei das caixas de aposentadoria e pensões".

Não me contive. Mudei de banco e fui ouvir a opinião abalisada do jurista da Praça Onze e adjacencias.

O dr. Jacarandá não se furtou a revelar o seu ponto de vista:

— Num quero adiscuti os artigo "faios" das lei. Nem tenho muito, muito... tempo, pra isso cumo arrepetem vocês moços do carnavá, pra lê tudo que tá escripto.

Mas este pedaço do artigo 79 em que as lei manda que as pensões podem ser menores que as estabelecidas em lei é uma porteira aberta para as lei num sê attendida...

Mas, eu só quero uma coisa das lei de aposentadoria, tanto que já estive lá no Ministerio, fui bem arrecibido e vou sê assatisfeito nas minha pretenção... Quero, pur inzemplo, as aposentadoria, despois de dez annos para as minhas clientes...

— Quaes, doutor?

O dr. Jacarandá ficou meio confuso. Empallideceu mesmo. Depois, murmurou:

— Num sei como devo explicá... As minhas clientes são essas dahi, das adjacencias deste bonde, essas que o vurgo diz sê descendentes daquellas tás de Thais, e outras muiés sem vergonha dos tempos das bacchaná...

O dr. Jacarandá calou-se. Depois murmurou:

— Nada mais... quê sabê de uma coisa: acho tudo — e upontando o livro — um tanto "incoló"...

TERRA DE SENNA.

SANAFERIDAS
para feridas

A chegada do Assistente Technico do Departamento dos Correios e Telegraphos

Em avião da Syndicato Condor, chegou, hontem, ás 15 1|2 horas, a esta capital, o engenheiro Amaro Baptista, que, até então, vinha exercendo as funcções de chefe do districto telegraphico do Estado do Rio Grande do Sul, e, que, por decreto do chefe do Governo Provisorio, foi nomeado assistente technico do Departamento dos Correios e Telegraphos.

O director, dr. Trajano Reis, fez-se representar por seu official de gabinete dr. Bartholomeu Dantas de Souza Pombo.

Irregularidades na fiscalização de loterias

O titular da pasta da Fazenda, em vista do que ficou apurado no inquerito instaurado sobre as irregularidades occorridas na Fiscalização das Loterias, resolveu impôr ao ajudante da mesma fiscalização bacharel Manoel Pereira de Albuquerque, a pena disciplinar de suspensão, por trinta dias, pela reiterada recusa do dito funccionario em cumprir ordens regulamentares emanadas do seu superior hierarchico, e, bem assim, recommendou seja adoptado na dita Fiscalização um livro de "ponto", á semelhança do que é usado na Recebedoria do Districto Federal, para os agentes fiscaes do imposto de consumo.

E' PERIGOSO usar desinfectantes que não sejam de reconhecida superioridade.

CRUZWALDINA

é o desinfectante recommendado por todos

Inaugurou-se hontem o novo Theatro Carlos Gomes

O QUE E' A NOVA CASA DE DIVERSÕES DA EMPRESA SEGRETO

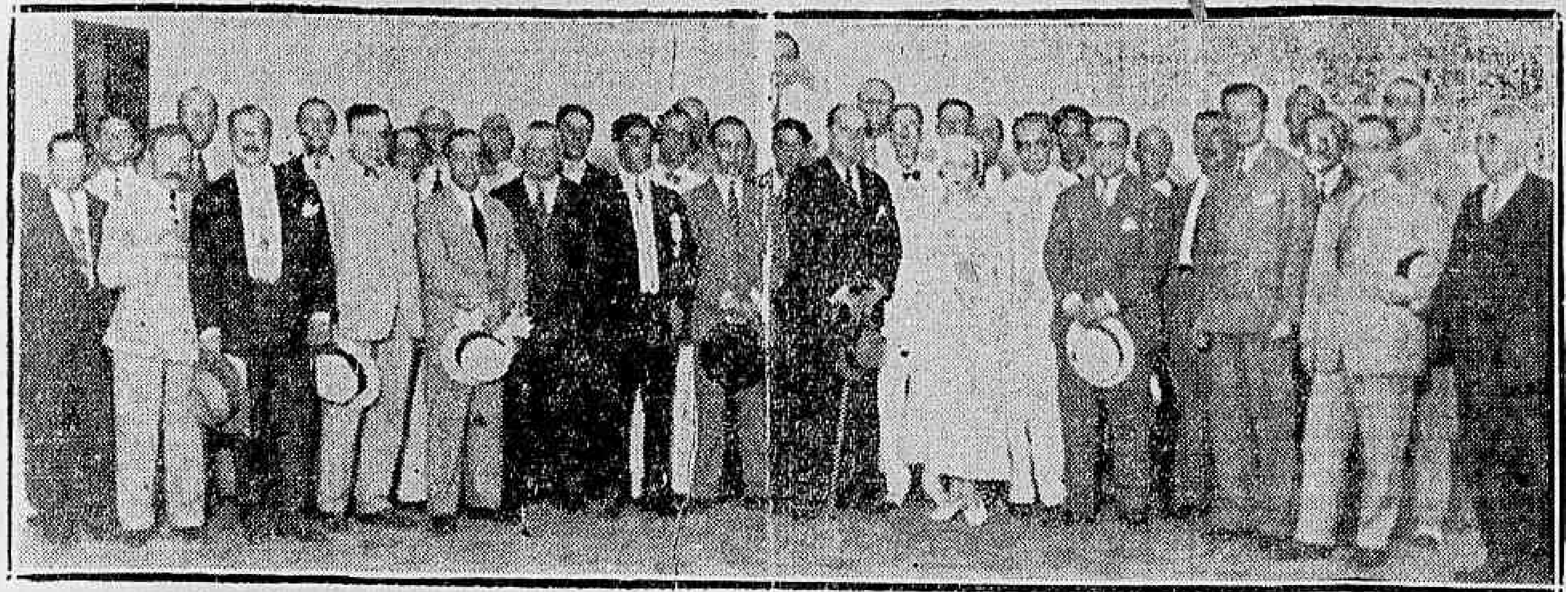

Grupo formado no salão de chá do novo Carlos Gomes, onde se vê Berta Singerman cerca da dos directores da Empresa Segreto e jornalistas

Foi uma tarde encantadora a que nos proporcionou hontem a gentileza dos irmãos Segreto, convidando a imprensa para visitar o novo e magnifico theatro Carlos Gomes, que acaba de surgir do montão de cinzas que era até mezes atrás o terreno onde ha dois annos desappareceu o tradicional e velho theatro Sant'Anna.

O dr. Domingos Segreto, Paschoal Segreto Sobrinho e Camillo Jorge, directores da querida empresa, foram prodigos em amabilidades e gentilezas para com os representantes da imprensa que ali compareceram na sua quasi totalidade.

Tudo que de mais representativo na arte de representar ali estava, até essa genial Berta Singerman, a declamadora sem par que animou com a sua presença aquella linda festa de cordialidade e alegria em que a imprensa, o theatro e o publico recebiam a grata nova de que o Rio, a cidade maravilhosa, possue mais uma soberba casa de diversões, que honra a cultura da capital do Brasil.

O theatro possue, nas suas linhas modernas sem grande luxo, todas as condições para o conforto e a commodidade do publico, o que aliás foi a maior preoccupação da empresa quando emprehendeu a grandiosa obra que acaba de terminar.

Desde o hall até o porão do novo theatro não foi esquecido um minimo detalhe. O que mais impressiona em tudo é a illuminação da platéa e do palco onde se applicam os mais modernos machinismos, para que a luz nunca seja directa. Ao lado do palco, que é de grandes dimensões ficam os camarins, os quaes são servidos de agua corrente, quente e fria, ventiladores, etc., com a aptidão para comportar as maiores companhias de qualquer genero.

Está assim o Rio com o seu novo theatro Carlos Gomes, graças ao esforço, á tenacidade e á intelligencia da Empresa Paschoal Segreto.

VALE QUEM TEM...

CREDITO.

V. Exc. tem credito quando quizer, no

CREDIARIO

da "A Exposição"

para comprar a longo praso, sem fiador

AVENIDA, ESQUINA SÃO JOSE'

A casa funcciona até 21 horas.

NO BANCO DOS RÉOS

Hitler vae ser julgado, hoje, pelo tribunal de Berlim

Adolf Hitler

BERLIM, 15 (HAVAS) — Adolf Hitler comparecerá, hoje, como réo, perante o tribunal de Berlim.

Na ultima primavéra, o chefe das tropas de assalto nacionaes-socialistas Stennes rompeu com Hitler, devido a divergencias no seio do partido racista.

Revidando á attitude do seu antigo correligionario, Hitler o qualificou, então, de agente provocador. Stenne apresentou queixa contra o chefe racista, o qual, desde então, vinha conseguindo burlar todas as tentativas no sentido do seu comparecimento ao tribunal.

Os advogados dos dois adversarios tudo fizeram, durante esses dez mezes decorridos, para que chegassem ambos a um accordo amigavel. Mas sem resultado. E, amanhã, Hitler se apresentará pessoalmente aos juizes que vão julgar a queixa de Stenne.

COMO SE VIVESSEMOS NA "IDADE DA PEDRA"...

UMA CASA APEDREJADA MYSTERIOSAMENTE NA RUA VANDELKOCK

A familia que occupa o predio da rua Vandelkock, 64, na estação de Ramos, acordou, hontem, sob uma impressão desagradavel: o apedrejamento da mesma, de momento a momento.

E não éra sómente pedra: pedaços de tijolo e ossos caiam sobre o telhado, damnificando-o.

Justamente alarmada, a dona da casa dirigiu-se ao posto policial de Ramos, onde solicitou providencias ao respectivo commandante, que enviou ao local o soldado, 129, da 1ª companhia do 6º batalhão da Policia Militar, de nome Joaquim Bastos que, diligente, subiu ao forro do predio, nada ahi encontrando de anormal.

Descendo, porém, o policial, nova chuva de pedra, ossos e tijolos caiu sobre a casa, obrigando a familia a refugiar-se na de um vizinho.

Este facto está despertando uma grande curiosidade no local, sendo avultado o numero de pessoas que procura vêr o mysterio, até agora insondavel, da casa que os moradores da rua Vandelkock ăcreditam estar "mal assombrada"...

"TUBARÕES" PESCADORES

Sem estudos technicos e scientificos das aguas e das zonas costeiras, ninguem póde, é claro, affirmar de ante-mão que vae tirar qualquer quantidade de peixe nas immediações desta ou daquella parte do litoral. Sem terem feito estudos especiaes, conhecendo as nossas zonas costeiras somente por ouvir falar, andam, entretanto, por ahi, alguns estrangeiros disputando o monopolio da pesca, que se lhes fosse concedido muito prejudicaria aos pescadores nacionaes, ao povo e á defesa nacional. Promettem os "tubarões" do projectado "panamá" coisas do outro mundo. Garantem, em sua proposta, peixe muito, aqui e acolá. E, com uma audacia devéras irritante, acoimam de incapazes os nossos patricios, allegando até mesmo que nos faltam motoristas em condições de dirigir modernos barcos providos de motores "Diesel", quando sabem todos que não é pequeno o numero de motoristas competentes que existem em nossa Marinha. Tudo indica, porém que os "tubarões" da pesca estão perdendo o seu tempo — elles e os seus eminentes protectores nacionaes. E' que a famosa proposta, continu'a entregue ao estudo de pessoas competentes que não irão "á coeur leger" dar de presente a meia duzia de aventureiros um monopolio assim.

Carnaval Official

O carnaval foi officializado.

Com elle iniciam-se os festejos da primeira Temporada Official de Turismo da Cidade. O exponente maximo das alegrias do povo Carioca terá este anno maior affluencia de Turistas Estrangeiros. V. Ex. Sr. Automobilista, prepara-se, de certo, para proporcionar a si e aos seus, a maior alegria e concorrer ao deslumbramento do Turista visitante. Este o appello que lhe fazem todos os Cariocas. E nesse seu patriotico desejo, será secundado por elementos outros, que, neste momento lançam no mercado dois mil pneus de todas as marcas e medidas para liquidar a preços de occasião, concorrendo assim para o maior brilhantismo da tradicional festa nacional. A Casa Roberto, á rua Visconde de Itauna, 34 — Phone 4-5316 e com filial á Rua Licinio Cardoso, 382 (Estação S. Francisco Xavier) — Phone 9-3728, liquidataria desse enorme stock de pneus, previne que só venderá dois pneus a cada comprador.

Posto Publico Telephonico

Será inaugurado hoje, ás 14 horas, mais um posto telephonico publico para serviço local, interurbano e internacional.

A inauguração será feita pelo dr. Pedro Ernesto, interventor no Districto Federal.

Installado esse posto no centro da cidade, para maior commodidade do publico, a Companhia Telephonica Brasileira ficará com 3 postos de telephones publicos, funccionando á rua Bettencourt da Silva (Galeria Cruzeiro), rua Republica do Perú', 93 e Avenida Rio Branco, edificio do "Jornal do Brasil".

Cariocas!

SEMPRE EM PRIMEIRO LOGAR NOS GRANDES PREMIOS DA "RAINHA"

Mais uma quinta-feira. Mais um sorteio da popular "Rainha das Loterias. Mais um premio de 100 contos que vem para o Rio. Mais uma confirmação de que a "Rainha" tem especial predilecção pelos cariocas.

No sorteio de ante-hontem, vieram os tres premios maiores e ainda uma porção de outros menores, 100 contos, com o n. . . 7.619; 10 contos, com o n. 12.174; 5 contos com o n. 13.074; 1 conto com o n. 4.557.

Os demais premios espalharam-se por S. Paulo, Rio Grande, etc. Os cariocas, porém, sempre em primeiro logar, no numero e valor dos premios.

Mantem-se, augmentando dia a dia, o prestigio da Sergipe, a "Rainha das Loterias", a "mascotte" dos cariocas.

DINHEIRO MORTO

Em apolices federaes temos, em poder dos portadores, a vultosa quantia de 2·880.000 contos de réis. E' um dinheiro morto, que, além de não produzir, suga do Thesouro 150 mil contos annuaes de juros. As apolices constituem um velho mal. Assim não pensa, porém, o eminente sr. Lindolfo Collor, honrado ministro do Trabalho. E tanto não pensa que já está, no decreto n. 20.465, de 1º de outubro de 1931, reformando a legislação das Caixas de Aposentadorias e Pensões, o artigo 74, redigido assim:

"As empresas de transportes enviarão, de tres em tres mezes, ao Conselho Nacional do Trabalho, uma demonstração da receita arrecadada, proveniente de passagens nos trens de suburbios e de pequeno percurso, nos bondes e nos omnibus, para que sobre a importancia produzida seja calculada a taxa de 2 % e possa, assim, o Ministerio da Fazenda, á vista da requisição do Ministerio do Trabalho, Industria e Commercio, providenciar no sentido de serem emittidas apolices da divida publica federal a juros de 5 %, as quaes serão entregues ás Caixas de Aposentadoria e Pensões, como contribuição do Estado."

Como se vê, teremos, de tres em tres mezes, uma emissão de apolices da divida publica a juros de 5 % — mais dinheiro morto, sugando juros do Thesouro. Este facto dispensa quaesquer commentarios.

Exaltando a gloria de uma grande artista

APPROXIMA-SE O DIA DA GLORIFICAÇÃO DE BERTA SINGERMAN

Berta Singermann

Continua a receber as mais valiosas adhesões, a idéa de um grupo de intellectuaes brasileiros de se realizar, na noite do ultimo recital de Berta Singerman, uma homenagem que marque toda a admiração da nossa sociedade e das figuras de maior expressão nos nossos circulos culturaes, pela brilhante interprete do verso.

Entre o grande numero de artistas que vão concorrer á linda festa, conta-se a senhorinha Aracy Faria, a nossa tão applaudida declamadora patricia, bem como outros nomes de não menos valor e assegurado prestigio.

O livro de ouro das adhesões, continua á disposição dos admiradores de Berta Singerman, na bilheteria do Theatro Lyrico ou na redacção do "Para Todos".

Esse livro, já o dissemos, será rubricado pelas sras. Anna Amelia de Queiroz Carneiro de Mendonça, Eugenia Alvaro Moreyra e Edith Riedel.

Até hontem haviam subscripto o livro de ouro os seguintes nomes:

Srs. Alfonso Reyes, embaixador do Mexico; Mora y Araujo, embaixador da Argentina; drs. Benjamin Lima, Augusto de Lima, Adelmar Tavares, Reis Carvalho (Oscar d'Alva); Sras. Anna Amelia de Queiroz Carneiro de Mendonça e Laura Margarida de Queiroz; srs. Mario Nunes, Victor Hugo Aranha, sra. Sydonia Barbosa Aranha, senhorinha Aracy Faria, srs. Haroldo Daltro, srs. ministros da Bolivia e da Venezuela; DIARIO CARIOCA, "La Prensa", "A Noite", "O Globo", "Bazar", "Para Todos", "Revista da Semana", Vasco Lima, Carvalho Netto, Alvaro Moreyra, Eugenia Alvaro Moreyra, "Mundo Sportivo", "Diario de Noticias", Roberto Marinho, Terra de Senna, Martins Castello, Nelson Paixão, Americo Palha, Raphael de Hollanda, dr. Gustavo Riedel e senhora, Felippe de Oliveira, Edmundo Lys, Victor de Carvalho, Nicolas, Alvarus e o ministro do Uruguay.

COMO A "BIG" ADHERIU A' FESTA DE BERTA SINGERMAN

O "Bureau de Informações Geraes Limitada", empresa de recortes de jornaes, vem de adherir ao interessante movimento de homenagem á Berta Singerman.

Offerecerá a "Big" á grande declamadora uma linda pasta com 150 recortes dos jornaes do Brasil, que se referiram á eminente artista.

E' esta a carta da victoriosa empresa, em que nos dá conta da sua valiosa adhesão:

"Illmo. Sr. Redactor do DIARIO CARIOCA — Admiradores da virtuosa "diseuse" Berta Singerman, tivemos a iniciativa de organizar, segundo nossa finalidade, uma pasta "Big", que por intermedio dessa conceituada folha ser-lhe-ha offerecida.

Tomamos, pois, a liberdade de entregar a v. s. a referida pasta, contendo 150 recortes dos jornaes do Brasil que fizeram referencia sobre aquella declamadora, destacando-se o DIARIO CARIOCA com maioria de recortes, a qual solicitamos seja entregue por seu intermedio.

A finalidade da "Big" é informar aos seus assignantes, por meio de recortes de todos os jornaes do Brasil, dos quaes possue assignaturas, sobre qualquer assumpto, que por ella é seleccionado criteriosamente e entregue no escriptorio, na residencia ou onde for indicado, com a maxima presteza.

Temos a satisfação de annexar algumas literaturas sobre nossa organização, e immensamente gratos pela attenção que nos dispensar, subscrevemo-nos respeitosamente. — "Big" Ltda. E. Santiago, gerente".

Extincto o Museu Naval

Por acto de hontem, na pasta da Marinha, o chefe do governo extinguiu o Museu Naval.

Todos os objectos existentes no mesmo museu serão entregues ao Museu Historico Nacional, mediante as formalidades legaes.

Bacharelandos de 1932

A COMMISSÃO DE FORMATURA RENUNCIOU

Pede-nos a Commissão abaixo, a publicação do seguinte:

"Aos Bacharelandos de 1932 da Faculdade de Direito — Os abaixo assignados, membros eleitos para a Commissão de Formatura, communicam a seus collegas que renunciaram os seus mandatos, por motivo reputado pelos mesmos de alta relevancia, como seja a rejeição de proposta, no sentido de não ser permittido, sem prévia amencia de todos os bacharelandos, a designação dos possiveis favorecidos pela gratuidade no quadro ou album de formatura.

Os renunciantes consideram que a funcção de mandatarios da turma os incompatibiliza com a percepção de favores da parte daquelles junto aos quaes teriam de defender os interesses da mesma.

Ademais, durante a discussão havida no seio da citada Commissão, ficou patenteado o intuito da maioria de receber qualquer favor por ventura offerecido.

Rio de Janeiro, 14 de janeiro de 1932. — Theodoro Arthou, Octavio Machado Filho, Walter Peixoto, Frank de Mendonça Moscoso".

Attribuições delegadas ao director da Receita

O titular da pasta da Fazenda, delegou ao director da Receita, poderes para permittir a assignatura de termos de responsabilidade para despacho de material importado com isenção de direitos.

A reforma da Inspectoria de Portos, Rios e Canaes

Pedem-nos a publicação do seguinte:

"A reforma da Inspectoria de Portos, Rios e Canaes, hoje, Departamento de Portos e Navegação, teve o grande merito de aproveitar todos os diaristas, medida pleiteada pelo respectivo inspector, dr. Oscar Weinshenck, que ainda determinou a inclusão de grande numero delles nos quadros effectivos da repartição continuando os outros utilizados, fóra, entretanto, do quadro.

A inclusão de uma parte desses diaristas nos quadros effectivos, cabendo as indicações aos chefes de cada secção, foi feita com isenção e criterio por parte dos chefes de secção, havendo apenas um ou outro casos que naturalmente serão corrigidos. Na fiscalização do porto do Rio de Janeiro, porém, ha grande descontentamento com preterições lamentaveis, para o que pedimos a attenção do sr. Oscar Weinshenck. Ha diaristas antigos, com 10, 15 e 20 annos de serviço, muitos dos quaes alliam á antiguidade o merecimento, que não foram incluidos nos quadros effectivos, emquanto que o foram outros novos, contando poucos annos de repartição.

O sr. Oscar Weinshenck, a quem cumpre, no caso, dar a ultima palavra, não deseja fazer obra imperfeita e, assim, ao revêr s. s. as listas que lhe foram enviadas, certamente corrigirá os senões e injustiças em proveito dos que estão prejudicados."

ANTARCTICA

GUARANA' e CERVEJA

TELEPHONE : 2-5181

PROPAGANDO O CULTO DO TURISMO NO BRASIL

A INAUGURAÇÃO DA NOVA SE'DE DO CENTRO DOS EXCURSIONISTAS BRASILEIROS

O Centro dos Excursionistas Brasileiro, fundado para incentivar o gosto pelo turismo, fez inaugurar, hontem, no edificio do "Jornal do Commercio", á Avenida Rio Branco, a sua nova sede.

Foi uma cerimonia simples mas que teve uma grande assistencia, tendo sido a sua directoria felicitada por todos os presentes pelo gosto artistico que presidiu as novas installações.

Inaugurando a nova sede, falou o professor [illegible] Guerra, que fez um appello á imprensa no sentido de apoiar e incentivar a obra do centro, no que respeita ao culto do turismo no Brasil.

Foi uma festa que encantou a todos os convidados, tendo sido a directoria do centro prodiga em gentilezas para com todos os presentes.

Movimento Artistico Brasileiro

UM BAILE ORIGINAL

O Movimento Artistico Brasileiro, associação que conta com as figuras mais significativas da nossa alta sociedade, fará realizar nos primeiros dias de fevereiro proximo um baile que sem duvida iré constituir a nota sensacional deste começo de anno. Para maior realce da festa a sua séde está soffrendo as reformas necessarias afim de que possa receber as decorações originaes do pintor Henrique Salvio, o artista que sem duvida surpreenderá o publico pelo imprevisto da sua concepção.

LOTERIA DO ESTADO DA

PARAHYBA

Traz a sorte

A's Terças-feiras

30 CONTOS — Inteiro, 10$ — Fracção, 1$

2.384 premios. Só 18 milhares

O sr. Heitor Moniz na commissão executiva do Partido Democrata da Bahia

O sr. Heitor Moniz recebeu do dr. J. J. Seabra o seguinte telegramma:

"Cumpro o immenso prazer de communicar ao illustre e que [illegible]

O escandaloso caso em que se pretendeu envolver o "Recreio dos Bandeirantes"

Amparada pela pericia judiciaria e pela sentença do juiz da 3.ª Vara, a Empresa destroe as accusações dos seus inimigos mercenarios

O QUE REPRESENTA PARA O DISTRICTO FEDERAL A VICTORIA DAQUELLA EMPRESA

O grande mestre da nossa lingua que foi Ruy Barbosa, disse, certa vez, que peor do que a peste é a calumnia. A peste estraga-nos o physico, tira-nos a vida. A calumnia fere-nos no que temos de sagrado no nosso patrimonio moral, sangra-nos a honra, rouba-nos a dignidade. A calumnia na sua obra deleteria sacia-se na degradação do alvejado. E emquanto a justiça não vier em soccorro da sua victima, fazendo realçar a verdade em toda a sua pureza crystallina, a calumnia faz estragos que só, a muito custo, poderemos reparar.

Não têm sido poucas as campanhas atiçadas e movidas por certa imprensa contra individualidades particulares e collectivas, campanhas de despeito, de vingança e de soffreguidão visando miseraveis objectivos subalternos, que produzem quasi sempre os effeitos mais tristes. Tão grandes são os effeitos dessas campanhas mercenarias que justificar-se-iam todas as medidas de represalia dos que caem asphyxiados nos tentaculos desse polvo sinistro que é a calumnia alugada.

Muitas vezes não é possivel descobrir a origem da campanha perversa. Ella vem de anonymato tenebroso. Cresce. Augmenta. Toma vulto. Tem impetos. Não se pode comparar a sua força, com a belleza das cachoeiras espumantes, mas com a porcaria das enxurradas de lama que se vão confundir nos pantanos perigosos.

* * *

Um dos mais tristes exemplos dessas campanhas de diffamação e de calumnia, tivemos, ha pouco tempo, uma que foi movida — sob o manto de um miseravel anonymato — contra a empresa Recreio dos Bandeirantes, da qual é proprietario o sr. J. W. Finch, accusando-a de venda illegal de terrenos que pertencem ao Patrimonio Nacional e de estar construindo predios em terrenos de marinhas. Ainda mais que o sr. Finch cortara madeiras nos mangues do governo, que elle mandára fazer demarcações arbitrarias com intenção de lesar o Patrimonio Nacional e que estava prejudicando a salubridade da praia, fazendo aterros para impedir o escoamento das aguas.

A empresa Recreio dos Bandeirantes foi procurada, neste interim, por individuos (pseudo jornalistas) que propuzeram ao seu director suspender a publicação dos artigos calumniosos mediante um "entendimento". Esse entendimento seria o detestavel recurso das gorgetas polpudas. Recursos indignos de que só lançam mão as consciencias aviltadas e corroidas e só são aceitos pelos que teem, realmente, culpa no cartorio, não podendo a elle se submetter uma empresa que sempre procurou pautar suas transacções e os seus negocios dentro da mais absoluta honestidade, transigindo sempre com lisura e probidade, auferindo lucros que não poderiam, nunca, ser considerados fructos da extorsão ou da exploração.

Por isso o sr. Finch resolveu dar aos obreiros da calumnia e da diffamação, a resposta unica que lhe era permittida pela sua dignidade. A resposta pela justiça. Não demoraram as providencias para que os dentes da hydra fossem quebrados pela força esmagadora da lei. Nesse sentido, como foi de conhecimento publico, a empresa calumniada requereu uma vistoria judiciaria "ad perpetuam-rei memoriun" para que o incidente fosse encerrado por um exame technico e irrespondivel do local, onde o Recreio dos Bandeirantes está construindo a unica cidade balnearia do Rio de Janeiro, a perola das praias do littoral carioca.

Para peritos foram indicados pelo integro e digno juiz da 3ª Vara Federal os drs. Euzebio Naylor, engenheiro do Patrimonio Nacional, para representar a União Federal; Alvaro Baptista de Seixas, engenheiro da Prefeitura, como representante do juiz e José Figueiredo Pessoa, para representar a requerente. O governo foi advogado pelo procurador da Republica, dr. Luiz Gallotti e o sr. Finch, pelo seu patrono, dr. Rego Monteiro.

O laudo dessa pericia é um documento esmagador. Ao mesmo tempo que reduz como um libello ás proprias proporções, as figuras anonymas dos detractores do Recreio dos Bandeirantes, é uma pagina crystallina de exaltação á Empresa do sr. Finch. Os peritos, em laudo que apresentaram ao Juiz Federal, em 14 de dezembro de 1931, declararam, em synthese, respondendo a 18 quesitos formulados, que o Recreio dos Bandeirantes estava isento das culpas a elle attribuidas pelas publicações anonymas, vehiculadas pela imprensa mercenaria. Não era a esponja do tinteiro que lhe lavava uma nodoa, mas a voz da lei que affirmava a sua integridade e a sua pureza.

Os peritos affirmaram:

1º) que não consta nenhum lote interessado pela faixa de terrenos de marinhas. Quanto ao afastamento minimo de taes lotes da referida faixa, é de tres metros e setenta e sete centimetros, verificado em frente ao predio 3 (resposta ao quesito n. 7).

2º) que os predios assignalados pelas letras A e B, na planta n. 1, que são os construidos mais proximos da praia, guardam da faixa de terrenos de marinhas as distancias de cincoenta e dois metros e quarenta centimetros (52 ms.,40) e nove metros e setenta centimetros (9ms.,70), respectivamente (resposta ao quesito n. 8).

3º) que não existem, accrescidos de marinhas na testada dos terrenos vistoriados (resposta n. 4).

4º) — Que não existem quaesquer mangues dentro da área de terrenos descriptos nas escripturas de venda e de promessa de venda, dada a ausencia de terrenos lamacentos attingidos pela porção dagua salgada, ou seja, ao alcance das marés. (Resposta n. 11).

5º) — que do exame procedido em volta dos terrenos vistoriados não foi constatata a existencia de quaesquer mangues. (Resposta n. 12).

6º) — que conforme se verifica da planta n. 2, existe encravada nos terrenos vistoriados que são os delimitados na mesma planta pelas letras C D E F G H I J K L M N O P Q R S C, uma lagoa dagua doce, não accessivel ao uso publico, em razão de se encontrar situada no interior de terreno onde não ha servidão publica; sómente navegavel por barcos de pequeno calado, devido a sua pouca profundidade, e sem communicação, como já ficou dito, por caudal perenne. Tal lagoa, receptora das aguas pluviaes precipitadas sobre a bacia hydrographica formada pelos terrenos circumdantes elevados, só se communica indirectamente com a lagoa denominada "Marajendy", por transbordamento temporario, produzido pela chuva e através da depressão existente numa parte do terreno contiguo ás duas lagoas. (Quesito n. 13).

7º) — que a lagoa existente no local está encravada nas terras do sr. Finch, consequentemente é de propriedade particular. (Quesito numero 16).

A simples leitura das respostas acima, traz á evidencia absoluta da torpe campanha de injustiças e calumnias movidas, na sombra de um despeito incontido contra o Recreio dos Bandeirantes, cujo progresso constante vinha, talvez, criando um vasto circulo de invejosos e despeitados.

A palavra dos peritos, mais do que tudo, clarina a voz da verdade que nunca sáe vencida nos grandes prélios, nas rudes pelejas, nos embates terriveis contra a mentira. Esta se arma dos instrumentos traiçoeiros da calumnia e da injuria, como se esses recursos infames pudessem eclypsar a radiosa belleza dos factos concretos e tivessem poder de abalar o credito e o bom nome de uma empresa que nunca se arreceiou de uma devassa ampla, completa, definitiva, dos seus negocios e de suas transacções.

Para comprovar o que disseram os peritos, o illustre juiz da 3ª Vara Federal, exarou a sua sentença definitiva, confirmando o laudo, em data de 31 de dezembro. Já não é agora mais o laudo que domina. E' a voz da justiça, representada pela sentença de um dos seus mais integros sacerdotes, incompativel e erguido acima das vilanias humanas.

Posta assim a salvo das settas venenosas dos calumniadores pela mão de um juiz que sabe ser digno da toga que traz sobre os hombros, póde o Recreio dos Bandeirantes continuar a sua benemerita acção, preparando no Pontal de Serpambetiba, a linda e maravilhosa cidade balnearia que, depois de prompta será, talvez, o ponto de convergencia do nosso turismo e constituirá o recanto mais encantador do Rio de Janeiro.

O que se impõe agora é que surja no nosso fôro um castigo energico para os que não vacillam em lançar mão de processos mercenarios e vis, no sentido de provocar escandalo em torno de firmas e empresas que, tendo a verdadeira noção de suas responsabilidades sociaes, pautam os seus negocios pela mais rectilinea moralidade, sem medo das investidas torpes dos apedrejadores.

O castigo de uns, poderá ser correctivo de outros ou de todos. O anonymato das accusações formuladas contra o Recreio dos Bandeirantes e destruidas brilhantemente pelo laudo de pericia, a que já nos referimos atraz, poderá ser facilmente posto ás claras perante o juizo, num processo de responsabilidade contra os pseudo-jornalistas que se prestaram a vehicular aquellas infamias. Poderá a justiça arrancar, sem difficuldades, a mascara dos tartufos e exhibil-os no grande scenario da opinião publica, para que esse faça o seu juizo definitivo, dando a punição de sua repulsa a um e o premio do seu conforto a outro.

Partiu para a Europa o ministro da Turquia

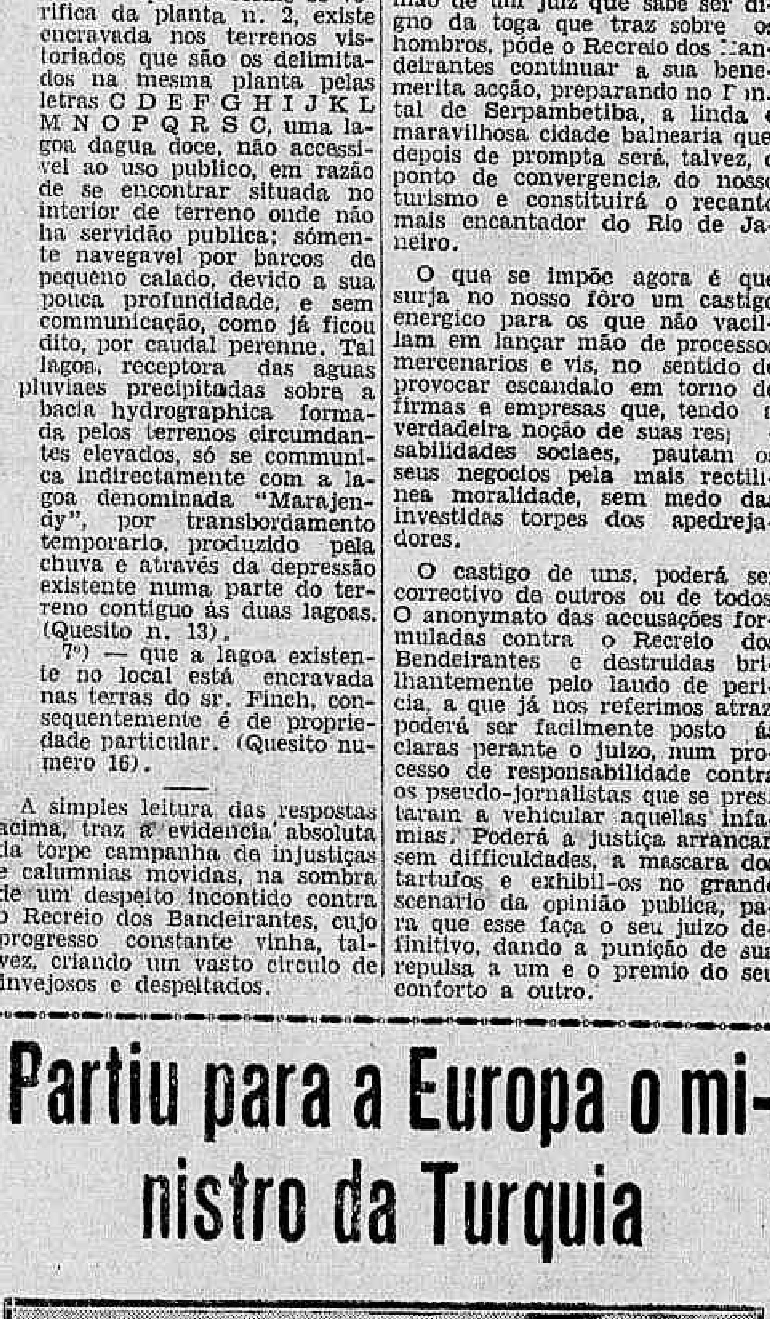

A bordo do "Flandria" partiu, ante-hontem, para a Europa, em viagem de férias, o ministro da Turquia, sr. Aali Bey.

Na photographia que estampamos, tomada por occasião do seu embarque, o illustre diplomata apparece ladeado pelos srs. ministro da Hollanda, secretario da legação da Hollanda e dr. José Roberto de Macedo Soares, representando o ministro das Relações exteriores.

O 2.º delegado auxiliar baixou instrucções para o baile a bordo do "Joaquim Tavora"

O 2º delegado auxiliar, deu instrucções ao supplente, encarregado de presidir o baile a realizar-se a bordo do "Joaquim Tavora", no sentido de não permittir que se vendam bebidas alcoolicas, senão chopp, cerveja e champagne e no de revistar as pessoas que forem tomar parte no baile, para impedir que ingressem a bordo individuos armados.

Quando brincava na sua residencia

Quando brincava na sua residencia, á rua Arnaldo Quintão n. 107, foi victima de uma pedra o menor Orlando, de 11 annos de idade, que, soffreu fractura do braço direito.

O major Juarez Tavora conferenciou com o ministro da Viação

Esteve, hontem, no Ministerio da Viação, onde conferenciou demoradamente com o respectivo titular, dr. José Americo de Almeida, o major Juarez Tavora.

A conferencia foi toda de caracter privativo, nada tendo sido transpirado aos jornalistas que trabalham junto áquella secretaria de Estado.

Novo auxiliar de gabinete do ministro da Fazenda

O ministro da Fazenda requisitou ao presidente do Tribunal de Contas seja posto á disposição do Ministerio da Fazenda o 3º escripturario do mesmo tribunal bacharel Hortencio de Alcantara Filho.

O CARNAVAL E O SAMBA

FILHO ESPURIO DO "MORRO", O SAMBA É, HOJE, O SENHOR DA CIDADE

(Especialmente para o "Diario Carioca" por GIL DE SA')

O samba nasceu no "morro". Maltratado pela "cabrocha", o Claudionor foi bancar o estivador. Se ganhou dinheiro, ou conseguiu esquecer a ingrata, é que não sabemos. O certo é que, desse acto de loucura do "moreno", nasceu o samba.

"Fui a um samba lá no morro da Mangueira...", e por noites enluaradas o violão repinicava pelas viélas do morro, fazendo estremecer o coração sensivel das "cabrochas".

Durante muito tempo, elle não ousou descer as ladeiras que conduziam á civilização. Ficou lá por cima, entre os valentes. Na Mangueira ou no Salgueiro, no Mundo Novo ou no S. Carlos, elle foi o thema das conversas á porta das tendinhas emquanto a "cachorra" esquentava os estomagos.

Um dia, o samba arriscou uma descidazinha, ás esconddias, até ao Cattete, até ao Estacio. Foi num dia de Carnaval. Chegou, foi ouvido, e, de repente, sem elle mesmo saber como, venceu. O Zé Povinho, cá de baixo, das ruas macadamizadas e avenidas asphaltadas, gostou do samba.

Elle despertava nalma um não sei quê, ao mesmo tempo que bolia com os nervos. Ao escutar os seus accordes, a gente tinha uma vontade louca de cair na "fuzarca". Era contagioso, electrizante, jazzamalucado.

Começou então o verdadeiro dominio do samba. Nos salões da elite, nos palacetes da Avenida Atlantica, elle entrou de braço dado com o violão, levado pelas pequenas bonitas daquellas zonas.

Patricio Teixeira, depois de ter sido o cantor do Radio Club, passou a ser o mestre de violão das garotas da moda. E muitas dellas logo se destacaram. No Rio, Estefana de Macedo, Carmen Miranda, Gessy Barbosa, Elisa Coelho; em S. Paulo, Zezé Lara, Helena Pinto de Carvalho.

Mario Reis — Francisco Alves

Os poetas de verdade escreveram letras de samba; os compositores de nome fizeram as musicas. O samba tomou um verniz de civilização, sem perder, comtudo, aquelle ar "gamin" que denuncia logo a sua origem.

Os touristes gostaram tambem delle. Vindos até nós, quizeram conhecel-o no seu "habitat" primitivo. Subiram aos morros; foram ás "macumbas". E Foujuita, alma futurista do Oriente, sentiu de perto as emanações allucinantes do samba.

Estava elle definitivamente consagrado, pela gente de casa, pelo mundo de fóra.

Isso tudo, porém, elle o deveu ao Carnaval. Não fosse Momo, estaria ainda hoje relegado ao alto do morro, ás voltas com a Risoleta e a policia.

Se o Carnaval fez o samba, deu-lhe tambem um cortejo de outras toadas. As marchas, os batuques, os cateretês. São como a côrte de S. Magestade, e apparecem nos intervallos para dar um tempo de descanso ao corpo e um ar de distração á alma.

Nos bailes da moda, no Botafogo, ou no Fluminense, no Tijuca, Tennis ou no Copacabana Palace, o samba e o seu cortejo são senhores absolutos da noite. Uma vez ou outra, por delicadeza e displicencia, elles permittem que o tango e a valsa appareçam. São as mesuras que o bom-tom manda fazer ás visitas. No resto, porém, elles avassalam as orchestras, os jazz e mandam sozinhos nas pernas da gente.

Hoje não se comprehende carnaval sem samba. Seria um film sem synchronização. E se nos permittem uma imagem de momento, diremos que o samba synchronizou o carnaval.

Em 1932 elle vae, ou melhor, elle está imperando mais uma vez. Milhares de victrolas e radiolas espalham os seus sons pelos quatro cantos da cidade. Se é que a cidade moderna tem quatro cantos como as antigas.

Mas não é só nas ruas. No theatro elle tambem é o caso do dia. As revistas vestem com elle as suas melhores scenas. E mais do que nas revistas, nos recitaes elle está sózinho.

Francisco Alves, Mario Reis e Lamartine Babo são os seus interpretes mais conhecidos.

Francisco Alves cantou para o Principe de Galles ouvir. E o herdeiro da mais sizuda das monarchias quasi quebrou a linha.

Mario Reis é o bacharel do samba. "Não tenho medo de bamba, na roda do samba, sou bacharel". E bacharel em direito elle prefere cantar as morenas a defender os malandros.

Lamartine Babo é o mais novo dos tres. Estreou em S. Paulo onde as palmas quasi o puzeram surdo. Agora vae mostrar ao Rio como se afina a garganta.

E desta vez, os tres vão apparecer juntos. E será no Eldorado, vamos logo dizendo para acalmar a ansia do leitor.

Segunda-feira, elles desfiarão, num espectaculo colosso, toda a serie dos sambas do anno.

As marchas e os batuques terão tambem as honras da audição.

Para acompanhal-as fazia-se mistér uma orchestra na altura. E a empresa do Eldorado contractou a Orchestra Odeon, com Luperce Miranda, Trute e tudo.

Vae ser um espectaculo daqui (O leitor leve o indicador e o pollegar ao lobulo da orelha). Durante uma hora, o publico carioca ouvirá deliciado todas as canções do carnaval de 1932. Será, assim, como um apperitivo antes de um jantar de arromba.

O leitor não deixe de tomal-o, e verá como vae saborear o carnaval como nunca em sua vida. E garantimos que na quarta-feira de cinzas não sentirá na bocca o gosto classico de cabo de guarda-chuva.

SECÇÃO CINEMATOGRAPHICA

A. Ruscica

Chegado hontem pelo "Western Prince", acha-se no Rio, o sr. A. Ruscica, gerente da Fox Film Corporation em Santiago, do Chile.

Dorothy Mackaill

VOLTA A EMPOLGAR A CIDADE COM UM FILM FORMIDAVEL: "MARIDOS FARRISTAS" (PARTY HUSBAND)

Dorothy Mackaill, a ingleza loura e bella que apparece sempre ousada em suas "toilettes", tentadora, sempre, em seus films, vae voltar, agora ainda mais seductora em um film feito especialmente para ella, isto é, para o seu typo e o seu temperamento, cujo titulo é, vejam só... "Maridos Farristas".

O que é esse film imagina-se facilmente por sua estrella, por seu titulo e pelo cinema que o vae exhibir, o grande Palacio Theatro da Cia. Brasil Cinematographica".

A risonha juventude de Betty Amann

COMO ENFEITE DE "O PRISIONEIRO DE STAMBUL"

Betty Amann é, sem duvida, um bello enfeite no elenco artistico de "O prisioneiro de Stambul" e tem as mesmas attitudes elegantes que já nos mostrára em "Flor do Asphalto" e em "O diabo branco".

Neste novo film sonoro da Ufa para o Programma Urania a joven estrella allemã faz o papel de esposa apaixonada que o destino colloca junto a um egresso do carcere e bigamo inconsciente.

Este é incarnado pelo masculo Heinrich George de quem a gente se lembra com saudade desde o seu apparecimento em "Metropolis".

"Uma Alma Livre"

(A FREE SOUL), O FILM SUPREMO DE NORMA SHEARER

Norma Shearer tem, em "Uma Alma Livre", o seu film supremo.

Tudo mais que ella fizer, doravante, no cinema, só poderá ter o mesmo esplendor de "Uma Alma Livre", porque esse film representa o maximo que uma "estrella" poderia obter no cinema para sua gloria.

Dizer que "Uma Alma Livre" representa o film supremo de Norma Shearer, como representaria de qualquer outra grande actriz, não importa num conceito de simples publicidade.

E', será o modo de pensar de quantos virem e ouvirem o film, quando a Metro o estrear numa das casas da Cia. Brasil Cinematographica.

CONTINUAM NO CARTAZ A LOTERIA DO PARANÁ E A COMPANHIA MATTE LARANJEIRA

Pelo facto, já do conhecimento do publico, de ter o sr. Felintho Braga, alto funccionario da Cia. Matte Laranjeira, abiscoitado o bilhete n. 2.014, premiado com 100:030$, na extracção de segunda-feira ultima, da Loteria do Paraná, e que lhe foi immediatamente pago, em Curityba. Depois d'amanhã, a Paranáense distribuirá mais 50:000$ por 15$, meios 7$500, fracções a 1$500, distribuindo obrigatoriamente 75 °|° em premios em todos os seus planos, apparecendo a lista geral, como de costume, na penultima pagina do "Correio da Manhã", de quarta-feira.

"A Outra"

(ROAD TO PARADISE) COM LORETTA YOUNG... DUAS VEZES!

Os que gostam da meiga e linda Loretta Young, vão delirar de alegria, ao assistir "A Outra", o proximo triumpho da Warner First National, no Gloria da Cia. Brasil Cinematographica.

E' que esse film nos apresentará Loretta Young em dois papeis de importancia e mais o sympathicissimo Jack Mulhall.

"A Outra" é um palpitante drama policial, desenrolado na alta sociedade de Nova York.

Trama bem forjado e habilmente apresentada, "A Outra" não permitte que se preveja seu final assombroso e feliz!

O trabalho da deliciosa Loretta Young é digno dos maiores elogios...

Em dois papeis, qualquer delles de grande responsabilidade, essa estrella se mostra capaz, emotiva, formidavel... Jack Mulhal., como sempre, apparece em papel que mais augmenta a sympathia que o publico já lhe dispensa...

Além desses veremos, mais, a veterana e ainda bella Kathryn Williams e Raymond Hatton, o famoso tragico.

Dandys de outróra e de hoje

A figura de "Beau Brummel" que foi algum tempo prato obrigado no cardapio da téla branca, vae gradualmente desapparecendo.

Hoje, bem raro é vel-a. Entretanto, ha poucos annos, ella era por vezes o motivo basico de um film inteiro, um motivo a cuja illustração cederam alguns dos maiores nomes da téla: Barrymore, Menjou e tantos outros.

E' que na vida utilitaria de hoje o dandy é uma excrescencia temporã que não mais se coaduna com a febre em que vivemos.

E por isso elle desappareceu virtualmente, cedendo o seu logar a outros typos mais representativos das tendencias da vida contemporanea.

E assim, quando hoje por acaso reapparece no écran, o dandy tem que apresentar alguma outra caracteristica que o recommende á attenção do publico, fóra daquelles traços que lhe vêm da sua aprimorada elegancia.

E' esse precisamente o caso de William Powell no admiravel film em que se nos vae apresentar agora no programma do Imperio, — "Um senhor mundano".

Elle é sempre, como todos sabem, um homem de extrema distincção no vestir, mas a figura que elle illustra do chantagista de alta escola, agindo em plena Paris, de par com os traços psychologicos que o tornam um ser de excepção entre os homens do seu mundo, é que empresta subido interesse ao typo que elle desenha, com o concurso valioso de Carole Lombard e Wynne Gibson, duas artistas que muito contribuem para o brilho do seu film.

"A Garota"

A "opportunidade" é o desejo mais ardente do que possuir um Rolls-Royce, ou um palacete, para uma estrella cinematographica em Holywood.

Esta "opportunidade" na linguistica cinematica é obter um papel que consiga elevar o nome de "star" ao apogeu da fama, ipso facto, a conquista de glorias "fans", etc.

Pois bem Sally O'Neil, a travessa irlandezinha, acaba de conseguir este desejo interpretando, "A Garota", a producção admiravel e divertida que a Fox nos envia a galante artista, após tantos annos de ausencia.

Nesta pellecula, Sally O'Neil, pinta o diabo, dando um trabalhão a Frank Albertson, Farrell Mac Donald, Virginia Cherrill e June Collyer, para conterem as travessuras desta garota que John Ford, soube tão bem dirigir.

Depois de amanhã, o Pathé Palacio vae exhibir esta comedia estupenda da Fox Movietone.

Os "azes" do riso depois de amanhã no Eldorado

Vão estréar na têla do Eldorado, depois de amanhã, os dois artistas que os americanos consideram os "azes" do riso: — Charles Murray e George Sidney.

Os famosos criadores da série de comedias sob o titulo de Cohens e Kellys, que estiveram em Paris, estiveram na Africa, sempre pintando o sete e trazendo em riso pereune os espectadores de todos os cinemas, vão desta vez apparecer num trabalho estupendo que recebeu o nome de "Paternidade complicada".

Depois de amanhã, o Eldorado apresentará tambem no seu palco Francisco Alves, Mario Reis e Lamartine Babo, — os "azes" do samba — que cantarão todas as novidades do Carnaval de 1932, acompanhados pela magnifica Orchestra Odeon, com Tute e Luperce Miranda.

"Preço da ventura"

Extremamente bello pelo argumento humano, infinititamente delicado pela interpretação perfeita e subtilissimo pela direcção serena, este lindo film que a Fox Movietone promette para depois de amanhã no Odeon, justifica plenamente a escolha, a selecção admiravel com que a Fox Movietone, cuida de sua producção.

Joan Bennett ,a deliciosa lourinha, empresta todo o fulgor de sua belleza e arte ao romance de "Preço da ventura", assim como Hardie Albright, Owen Moore, Myrna Loy, contribuem tambem para maior magnificiencia artistica e espectacular desta pellicula, por todos os titulos bella e extraordinaria.

Gary Cooper, tal qual é

Dizem as mulheres, com a experiencia que lhes sobra em materias de amor, que os homens menos expansivos são precisamente os que se transformam nos melhores maridos...

Tudo depende de saberem as mulheres leval-os com geito.

A ser isso verdade, poderia qualquer menina casadoura escolher por esposo o sr. Gary Cooper, pois em questão de exquisitices, dizem os que o conhecem pessoalmente, não se encontram como elle dois neste mundo.

Não admira, pois, que em um tal homem tivesse a formosa Kay Dowling encontrado o mais desejavel dos maridos...

Tem a sua base real, convenhamos, a crendice popular de que os menos expansivos são os homens que se transformam nos maridos ideaes...

Em "A mulher que Deus me deu" temos uma historia sincera, bem interpretada, no decorrer de cujas scenas o fundamento desse pedacinho de philosophia do povo tem a sua prova cabal.

LOTERIA DE MATTO GROSSO

NOSSA SENHORA APPARECIDA

MAGNIFICO PLANO COM 20 MILHARES

30:000$ — dia 18

Inteiro ..... 14$000

Fracção ..... 1$400

100:000$ — dia 22

Inteiro ...... 15$000

Fracção ..... 1$500

HABILITEM-SE

LIVRARIA ALVES

Livros collegiaes e academicos

RUA DO OUVIDOR, 166

Robert Montgomery domina, em "O galã da noite", da primeira scena á ultima

Robert Montgomery não é, em "O Galã da Noite", apenas o primeiro e absoluto nome de cartaz. Elle é, nesse film elegante e divertido, que a Metro apresentará segunda-feira proxima, no Palacio Theatro, a figura que domina da primeira scena á ultima. Tudo em "O Galã da Noite" depende da expressão de Robert Montgomery. Na figura do rapaz de bom que, por capricho de seu pae, é obrigado a cuidar da vida por conta-propria, e termina, assim, na condição de fiscal de Dividas Particulares, — Robert Montgomery está simplesmente estupendo. Nunca o vimos tão meticuloso e sympathico num desempenho. O Robert de "O Galã da Noite" está superior, ainda, ao Robert de "Collegas de Bordo", o seu primeiro film de "estrella". E são estas quatro figuras de valor as que o acompanham no desempenho de "O Galã da Noite": Irene Purcell, elegantissima e expressiva; Charlotte Greenwood, a mamãe pernilonga; Beryl Mercer, a sympathicissima criada de Greta Garbo em "Inspiração"; e C. Aubrey Smith, aquelle velhote inglez que appareceu com Marion Davies em "O Papae Solteirão".

"A Guarda Secreta" vae reapparecer, sim...

Não pense que "A Guarda Secreta" não voltará ao cartaz.

"A Guarda Secreta" vae reapparecer, sim...

Estará, dia 25, no Gloria. Estará nesse cinema da Cia Brasil Cinematographica, em reapresentação, de segunda-feira a oito dias, para que ninguem deixe de ver o grande drama que reuniu Wallace Beery, Lewis Stone, Jean Harlow, John Mack Brown e Clark Gable

Trianon

HOJE — Vesperal Elegante ás 4 horas, — Sessões ás 8 e 10 horas

"COM O AMOR NÃO SE BRINCA"

DE ARMONT ET GERBIDON

AMANHA — Vesperal, ás 3 horas e á noite, ás 8 e 10 horas.

"COM O AMOR NÃO SE BRINCA"

A seguir: SEGREDOS DO MEU CORAÇÃO.

"PAPAGAIO AZUL"

Ultimas representações de

"HONNI SOIT..."

— no —

THEATRO CASINO

Hoje ás 8 1|2 e 10 1|4 horas—Hoje "HONNI SOIT..."

Revista de J. Britto em 2 actos

Espectaculos para familia

POLTRONA .. .. 5$000

Na proxima semana a grandiosa revista carnavalesca:

"MASCARAS"

AMANHA — VESPERAL

THEATRO

A NOTA DO DIA

A Empresa do Eldorado é das poucas que têm incentivado as coisas brasileiras, já na apresentação não raro de films brasileiros, já na exhibição que sempre proporciona no seu palco, de artistas que honram as tradições da arte indigena.

Pelo seu palco, deliciando seu selecto e numeroso publico, têm passado as figuras mais interessantes e prestigiosas de interpretes de canções, sambas e outros motivos brasileiros.

O film "Iracema" ainda está na lembrança de todos nós, e, mais recentemente, "Coisas nossas", a mais perfeita e completa affirmação do valor do productor de films no Brasil, toda por artistas nossos.

Quem não viu, no Rio, Eliza Coelho, com o bando dos Tangarás? Poderá tão cedo esquecer-se o successo formidavel de Gáo, Helena Pinto de Carvalho, Corita Cunha e da jazz Columbia?

Pois bem, os irmãos Ponce, não medindo sacrificios, porque chega a ser abnegado lidar-se com artistas brasileiros, na minha opinião, acabam de contratar o mais authentico e brilhante numero brasileiro do momento, que é o grupo de Mario Reis, Francisco Alves, Lamartine Babo, Luperce Miranda, juntamente com a orchestra Odeon.

Este é o verdadeiro presente que o Eldorado estava reservando aos seus frequentadores, na semana que começa na proxima segunda-feira.

JOSE' LYRA.

Primeiras

"NOCHE DE ESTRELLAS" E "LA TIERRA DE LUPE" — NO REPUBLICA

Com mais duas revistas typicas das mais interessantes, proseguiu hontem a temporada de revistas da Companhia Mexicana Rivas Cacho, que tão animada se iniciou ha dias no Republica.

As duas revistas que subiram hontem são das mais bonitas coisas que a estrella Mexicana nos tem mostrado. Uma musica que é um encanto, com graça e muita comicidade e magnifica interpretação, a revista destina-se a um ruidoso exito.

Hontem mereceu ainda as honras da noite nas suas dansas typicas e bailes, a gentil Luiza Rivas Coelho, a figurinha falante que enfeita com seu sorriso maravilhoso, os espectaculos do Republica.

Lupe e Iglezias são os outros numeros de grande agrado.

..J. L.

Os mil e um encantos da fantasia "Mascaras"

Da linda fantasia "Mascaras", que será estreada, terça-feira proxima no Theatro Casino.

"Mascaras", sobre ser um dos mais bem feitos trabalhos de Octavio Rangel, tem os numeros de musica de maior successo deste anno.

Destes se destacam os quatro seguintes sambas: "Abandonados" "Cadê Maria", "Não é nada disso" e "Teu cabello não nega", originaes, respectivamente dos conhecidos musicistas Castro Barbosa, Francisco Pozzi, Freire Junior e Babo Junior, todos nomes dos mais queridos e applaudidos pelo publico.

Esses sambas, têm mais um grande attractivo: a sua interpretação por gente do morro, authnetica gente do morro, que emprestará assim a nossa musica popular o seu verdadeiro sabor.

Na linda "féeria" de Octavio Rangel; toma parte toda a Companhia.

Lia Binatti, Dalva Costa, Dina Marques, Vera Giordano, Carmen Dora, Pepa Ruiz, Margot Louro, e Pepita Silva, serão as detentoras de lindos e suggestivos papeis.

Na parte masculina vamos encontrar a defsa da comicidade da peça entregue a Augusto Annibal, Vicente Marchelli, João Fernandes, Eugenio Noronha e Gilson Ferreira.

"Mascaras" terá ainda os mais suggestivos numeros de bailes pelos bailarinos Liasy Gladys e Carlos Lisboa, que apresentarão numeros originalissimos.

Ultimo recital de Berta Singerman

Hoje, ás 17 horas, no Lyrico, Berta Singerman despede-se do seu publico de vesperaes.

A genial declamadora, que com a potencia maravilhosa da sua arte criou fanaticos, verá de novo o espectaculo que já lhe é familiar, um grande publico a applaudil-a com delirio e desejoso de a ter para sempre.

O bello programma desse ultimo vesperal é o seguinte:

1ª parte — "A noche cuando dormia", Antonio Machado; "El beso", Julio Herrara y Reissig; "O gury não é da musica", Alvaro Moreyra; "In entremis", Olavo Bilac; "Balada de primavera", J. Ramon Jimenez; "Arrepentido", Tata-Nacho; "Exaltacion de la luz", Sabat Ercasty.

2ª parte — "Hermana agua", poema em nove cantos de Amado Nervo; 1º — A quien va a leer, 2º — El agua que corre bajo la tierra, 3º — El agua que corre sobre la tierra, 4º — La nieve, 5º — El hielo, 6º — Granizo, 7º — El vapor, 8º — La bruma, e 9º — Agua multiforme.

3ª parte — "Ay de mi alhama", Anonymo; "Pedir y tomar", Anonymo; "Tristea de la tabla de lamo", I. Pereda Valdés; "Romance de los peregrinitos", Anonymo; "Los maderos de San Juan", J. Asuncion Silva; "De la disputacion que griecos et romanos ovieron", Arcipreste de Hita; "Canta corazon", Laura Margarita de Queiroz, trad. Rocuant.

O exito magnifico do novo programma Rivas Cacho

O espectaculo que Lupe Rivas Cacho e seus companheiros offereceram hontem a platéa carioca poderá ser classificado como dos melhores a que temos assistido, não se podendo distinguir quanto ao agrado entre "Noche de estrellas" e "Tierra de Lupe", a primeira internacional, bataclanica, a segunda mexicana, typica.

Em ambas Lupe Rivas Cacho, Luizita e Pompim Iglezias alcançam vivo successo, como aliás, registra a critica que em outro logar publicamos.

Hoje ás 20,30 e 22,30, repetem-se essas revistas que terá amanhã sua ultima matinée.

Francisco Alves, Mario Reis e Lamartine Babo vão cantar segunda-feira, no Eldorado

Merece os mais calorosos applausos, a iniciativa tomada pela empresa do Eldorado de apresentar, segunda-feira, no palco daquelle cinema, os "azes" da canção brasileira, num programma formidavel em que entrarão todos os sambas, marchas, batuques e composições que hão de constituir o successo do carnaval deste anno.

Os admiradores de Francisco Alves, Mario Reis e Lamartine Babo, — o que vale dizer toda a população do Rio, — estão assim de parabens.

Vão ouvir os seus artistas predilectos e deliciar-se, ao mesmo tempo, com as criações mais remexidas e esfuzarcantes dos compositores carnavalescos.

"Com o amor não se brinca" no Trianon

A espirituosa e elegante comedia parisiense, "Com o amor não se brinca", continua a obter um merecido successo no Trianon.

Peça de refinado bom gosto, bem interpretada com linda montagem e ricos vestidos "Com o amor não se brinca" é um espectaculo familiar que interessa vivamente a sociedade carioca.

A seguir, veremos o original brasileiro de Antonio Guimarães, "Segredos do meu coração" peça com muita comicidade e um fio sentimental delicioso.

Hoje e amanhã, em vesperal e á noite, "Com o amor não se brinca".

A festa em homenagem a Companhia Rivas Cacho, no Palace Club

Será no dia 19 a grande festa que a empresa do Palace Club fará realizar em homenagem a Grande Companhia de Revistas Mexicanas Lupe Rivas Cacho, ora actuando com grande successo no theatro Republica.

O competente cabaretier Max, está organizando para esta noite um formidavel programma artistico, onde tomarão parte os mais distinctos artistas entre os quaes poderemos mencionar, o tenor brasileiro Salvador Paoli, Gilson Ferreira (Procopinho) que deliciará o publico com interessantes numeros caipiras, Amalia Fuentes, ás Irmãs Sant'Anna e a "Bella Indiana", que alcançou hontem um formidavel successo com seus sambas e maxixes.

A montagem será colossal, assim, a noite do dia 19, no Palace Club, está destinada a um successo sem egual.

Esta noite será honrada com a presença da grande actriz Lupe Livas Cacho e sua sympathica Companhia.

O commentario da noite

— Sabes o que é camisa 4 em 2? perguntava o Rodrigo do theatro Lyrico ao Mario Nunes.

— E' a Companhia do Jardel que reune duas revistas em uma, respondeu o ex-reclamista da Piedade.

FIANÇAS

Prestam-se para qualquer fim. Tratar com o "Traductor", á rua do Rosario n. 156, loja.

Ultima hora theatral

PRIMEIRAS

"COM A LETRA A..." — NO RECREIO

Pode-se dizer sem exaggero, porque é a expressão perfeita da verdade, que o Recreio hontem, com a volta de Aracy Cortes, resurgiu. Esteve em uma grande noite, com casas repletas, com muita animação.

Era a cidade que revia a sua estrella predilecta, a sua sempre querida e inegualavel Aracy, que ainda não tem rival na revista da actualidade. Todos os seus numeros foram ouvidos com enthusiasmo pelo publico que a ovacionava sempre cada vez que terminava. O seu grande numero, porém, é o lindo samba canção "Meu soffrer", de Jota Soares que é, de agrado absoluto.

A revista dos irmãos Quintiliano é alegre, bonita e muito bem feita, apesar de não ser muito carnavalesca.

O elenco é homogeneo, na sua generalidade. Até suas "girls" estão certinhas e graciosas, sob a orientação de Pedro Dias, elemento utilissimo no genero, pois dansou com Aracy um numero de successo. Manoelino Teixeira agradou muito no numero das imitações. Arthur Oliveira, esteve em um dos seus dias mais felizes, fez com muito acerto o seu typo.

Olga Navarro esteve feliz, sempre encantadora, elegante e graciosa, dando um brilho invulgar aos "sketches e ás cortinas.

Victoria Miranda, Alma Castro, Arthur Castro, Grijó Sobrinho, Balbina Milano, completaram o exito da peça que o professor Vieira ensaiou com carinho.

Musica bonita e todos em voga, algumas como a marcha "Cadê Maria", de F. Pezzi, de grande effeito.

O final é a classica homenagem aos grandes clubs. Lindo o espectaculo do Recreio.

JOSE' LYRA.

Para acabar com o elemento pernicioso do "Morro da Mangueira"

O dr. Affonso de Moraes, delegado do 18º districto policial, cuja actuação como autoridade, tem sido louvavel, scientificou ao chefe de Policia, da offerta de um predio situado á rua Visconde de Nictheroy, onde existe o tradicional morro da Mangueira, muito celebre nas chronicas policiaes, no qual, como é do dominio publico, de vez em quando, se desenrolam scenas barbaras e covardes.

Esse predio, segundo declarou o delegado dr. Affonso de Moraes, ao dr. Baptista Luzardo, será destinado á installação de um posto policial, o que necessariamente virá beneficiar grandemente aquella zona, hoje, infestada por elementos indesejaveis.

O dr. Baptista Luzardo, muito solicitamente, agradeceu a offerta, promettendo mandar installar, o mais breve possivel, o referido posto.

THEATRO RECREIO

HOJE — A's 8 1|2 e 10 1|2 — HOJE

2.º dia de representações da colossal revista carnavalesca

COM A LETRA A...

com ARACY CORTES, OLGA NAVARRO, MANOELINO TEIXEIRA, ARTHUR DE OLIVEIRA e outros, em papeis de absoluto agrado — Varios numeros bisados — Graça de principio ao fim — Revista comica para Familias

AMANHA — 1.ª matinée, ás 3 horas — AMANHA

HOJE E SEMPRE — HOJE E SEMPRE

—:: COM A LETRA A... ::—

Theatro Republica

Grande Companhia de Attracções e Revistas Typicas Mexicanas.

(Embaixada do Folk-lore Azteca)

LUPE RIVAS CACHO

2 revistas em cada sessão — EXITO FORMIDAVEL.

O melhor espectaculo do dia

HOJE — HOJE

— Sessões, ás 8 1|2 e 10 1|2 —

A grande revista de motivos internacionaes

"NOCHE DE ESTRELLA"

E a mais vernacular revista mexicana

"LA TIERRA DE LUPE"

PREÇOS DO COSTUME

AMANHA: Vesperal, ás 3 hs.

ELECTRO-BALL

R. Visc. do Rio Branco, 51

HOJE — 14 HORAS — HOJE

EMPOLGANTE TORNEIO EM 20 PONTOS

Escoriaza-Ichaso (Azues)

Duralde-Zolozabal (Vermelhos)

NO CINEMA

Amor de athleta

Mary Brian — 7 partes

VARIEDADES — VARIEDADES

ELECTRO-BALL

R. Visc. Rio Branco, 51

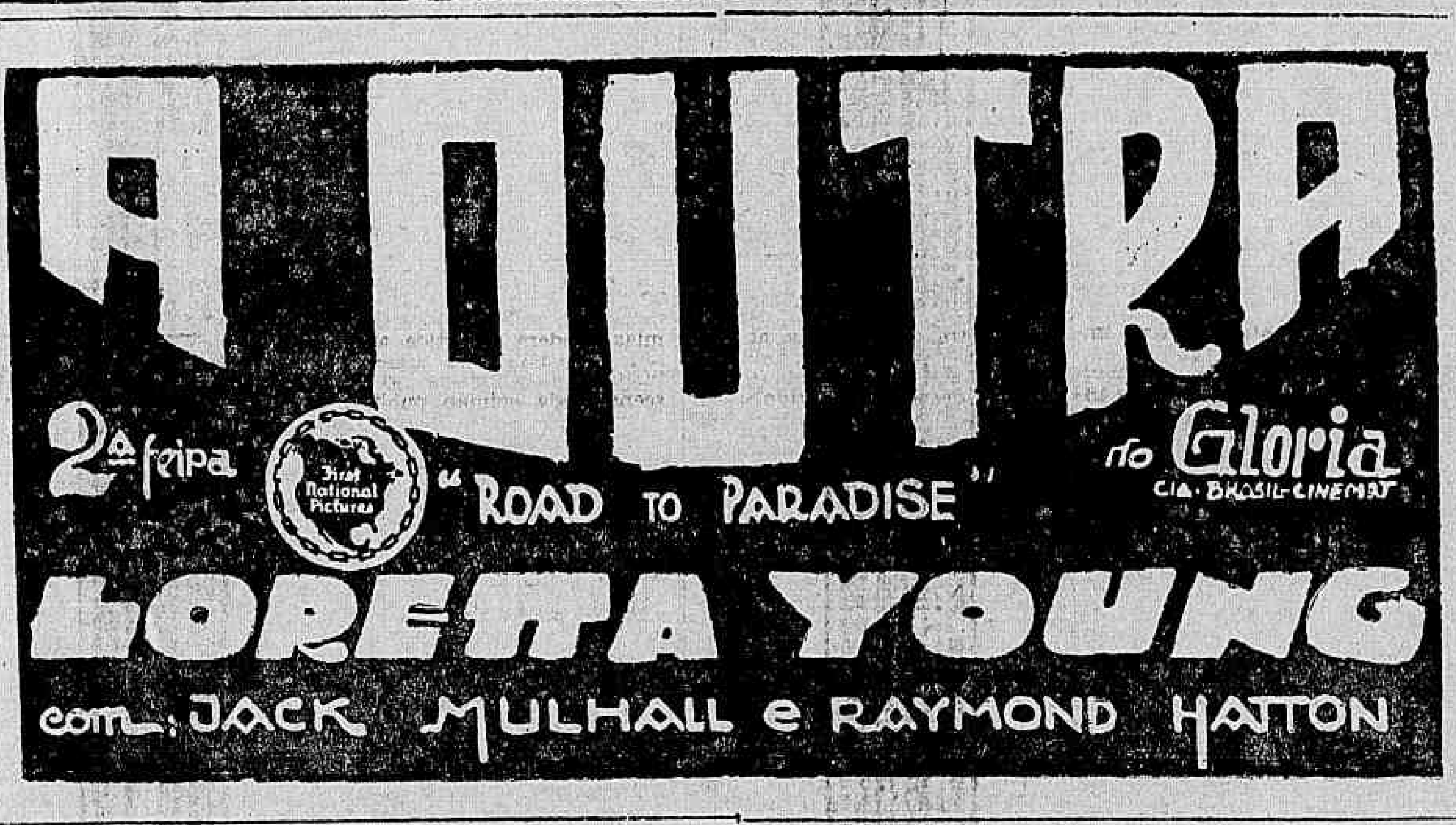

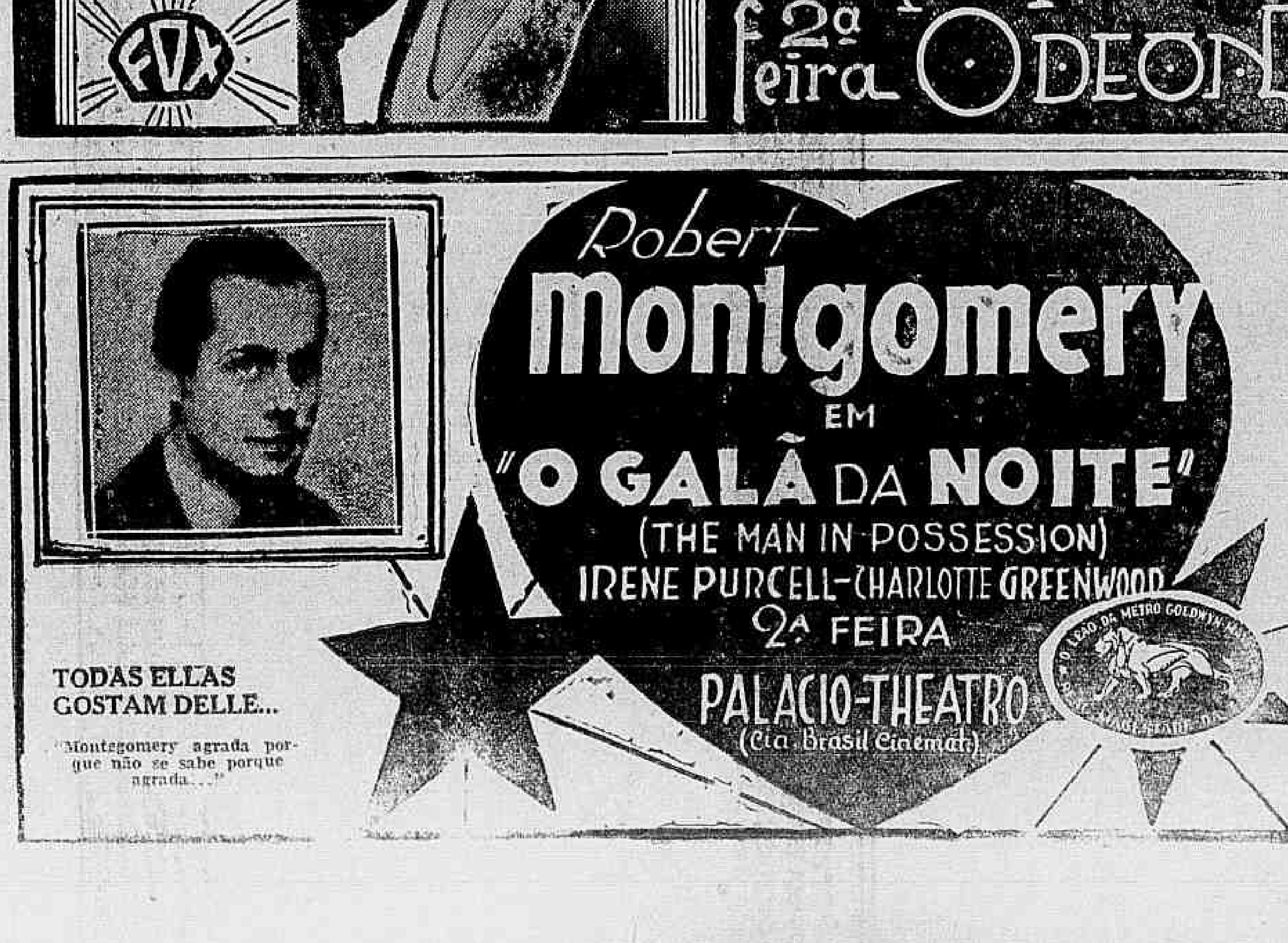

Notas Sportivas

CAMPANHA OLYMPICA

AVISO

Por ter sido dilatado o prazo para a arrecadação official do auxilio popular á nossa ida ás Olympiadas, avisamos aos que desejarem publicação no "Diario Carioca" que só acceitaremos correspondencia devidamente sellada com o sello Olympico.

Com o sr. Gonçalves em nossa redacção, das 9 ás 18 horas, serão encontrados os sellos.

A momentosa questão da divisão de oito clubs

Já nos manifestámos francamente contrarios, condemnando com toda a sinceridade, o que têm por decidido os fundadores da Amea, a diminuição para oito, o numero de clubs da primeira divisão.

Não nos podemos conformar com os argumentos offerecidos em abono da triste idéa dos poderosos da Amea.

Julgamol-os improcedentes em grande parte senão na totalidade

A questão de renda, por exemplo, pode offerecer aspectos diversos aos observadores. Depende do ponto de vista em que cada um se collocar.

Nesse campeonato mesmo de 1931, jogos entre fundadores houve, em que se verificaram rendas menores do que nas partidas de que participaram clubs menores.

Não vale a pena citar nomes, e factos que todos conhecem.

O que é evidente, porém, é que o club, mesmo grande, só dá renda boa depois de certa altura do campeonato, se tiver boa collocação na tabella.

Toda essa argumentação, agora, já não é mais opportuna.

A decisão está tomada, ao que se affirma, definitivamente.

Cogita-se, tão somente, depois disso, de escolher o club que deve completar com os fundadores a divisão de oito.

Fala-se que está trabalhando uma commissão para averiguar a situação em que se encontram os pretendentes, de accôrdo com as condições previstas pelos fundadores.

O trabalho dessa commissão é o mais delicado possivel.

Tal seja o criterio adoptado pelos fundadores para essa syndicancia, ha de ser difficilimo chegar-se a uma conclusão justa.

Até que ponto, tambem, poderá ter, nesse trabalho, influencia a desclassificação do Andarahy, Carioca, Bomsuccesso e Olaria, é ignorado.

Em todo caso, não poderá de modo nenhum ser desfavoravel ao Brasil, o unico dos cinco que continua effectivo.

E' hoje...

Logo, á noite, no Colyseu de Box, serão travados "sensacionaes matches de jiu-jitsu contra box.

Coitadinho do box...

Como se não bastassem todas as futricas do seu meio para desmoralizal-o!

Desconfiamos de que o box seja capaz de vencer, hoje.

Politica...

A cotação do Brasil para o oitavo logar é cada vez maior

Continuam as demarches para a escolha do club que deverá constituir, com os sete fundadores, a divisão de oito.

Hontem, o S. C. Brasil tinha sua cotação para esse posto, muito elevada, foi o que ouvimos de um paredro ameano. Isso, aliás, antes do estouro da bomba da desclassificação dos companheiros de desdita do Andarahy.

Agora, então, que o Brasil é o unico candidato ao oitavo logar, que possue o titulo de effectivo...

Vamos ter juizes remunerados

Os fundadores da Amea vão lelislar sobre a questão dos juizes.

Vão instituir um quadro de juizes remunerados para a primeira divisão.

O centro medio Henrique Carreiro no Vasco da Gama?

E' voz corrente que disputará a temporada de 1932, integrando o onze vascaino, o centro médio Henrique Carrero, que fez parte da equipe do S. Christovão A. C., campeã de 1926.

Como os ares cruzmaltinos são bons...

O Carioca, Bomsuccesso e Olaria são companheiros de desdita do Andarahy

Ha poucos dias os meios esportivos foram surpreendidos com a noticia de que o Andarahy havia perdido a classificação de effectivo, porque não disputára em 1931 o campeonato de athletismo.

O facto foi profundamente lamentado.

A classificação foi feita pela commissão executiva "ad referendum" dos fundadores.

Hoje, outra noticia, não menos sensacional, começa a circular.

O departamento technico déra informação errada á commissão executiva.

Não só o Andarahy deixára de tomar parte no campeonato de athletismo, mas o Carioca, o Bomsuccesso e o Olaria, tambem.

Nessas condições, cabe-lhes egual sorte: a perda do titulo de effectivos.

INFORMAÇÕES COMMERCIAES

CAMBIO

Ainda firme, nas condições anteriores, o mercado de cambio, da abertura ao fechamento, sacando o Banco do Brasil sobre o de Londres e com as seguintes taxas:

A' 90 dias — A libra a 54$275

A' vista — A libra 55$551, dollar, 15$900, o franco $634, o marco, 3$820, a lira $832, o franco suisso 3$200, a peseta 1$440, o franco belga 2$280, o peso argentino, papel, 4$180, o peso uruguayo 7$200.

Pelo cabo, a libra, a 56$058.

Para as suas coberturas, este banco comprava:

A 90 dias — A libra 53$370, o franco $608, a lira, $875 e o dollar 15$500.

A' vista — A libra a 54$650 e o dollar 15$650.

Pelo cabo — A libra a 55$090 e o dollar a 15$710.

A's 13 horas, o Banco do Brasil reabriu, com as seguintes taxas:

A 90 dias — a libra a 54$179 (4 55|128).

A' vista — a libra a 55$451 (4 31|64).

Pelo cabo — a libra a 55$956 (4 37|128).

Comprava — a 90 dias, a libra a 53$280; á vista, 54$550 e pelo cabo a 54$990.

NO EXTERIOR

Abertura em Londres — S|Nova York, 3.49; S|Genova, 69, S|Hespanha, 41, S|Paris, 89.12, S|Lisboa, 109.75, S|Allemanha 14.75, S|Hollanda 8.70, S|Suissa, 17.90, S|Belgica, 2510.

Abertura em Nova York — S| Londres, 3.48 1|2; S|Allemanha, 23.65; S|Paris, 3.92 3|8; S|Hollanda, 40.13; S|Suissa, 19.48; S|Hespanha, 8.44; S|Italia, 5.04; S|Belgica, 13.89.

Intermediaria em Londres — S|Nova York, 3.49; S|Allemanha, 14.75; S|Paris, 89.12; S|Hollanda, 11.37; S|Italia, 69; S|Belgica, 25.10;

Fechamento da Bolsa em Londres:

S|Nova York, 3.48 3|4; S|Berlim, 14.70; S|Paris, 88.87; S|Amsterdam, 7.67; S|Zurich, 17.90; S|Madrid, 41.25; S|Genova, 68.87; S|Bruxellas, 25.05.

VALES-OURO

O Banco do Brasil fez, hontem até ás 17 horas, a remessa dos vales para a Alfandega á taxa de 8$684 por mil réis ouro.

CAFE'

Ainda estavel abriu e funccionou, hontem, o mercado do disponivel do café.

As vendas do dia foram de 7.312 saccas nas primeiras horas, e 1.485 mais tarde, num total de 8.797 ditas.

O typo 7 ficou mantido na razão de 12$500 por 10 kilos. Este mesmo typo, no anno passado, era vendido a réis 17$200 por arroba.

O mercado de termo não trabalhou.

A pauta semanal é de 1$250, o imposto mineiro 4$567 e o fluminense 8$684, por mil réis ouro.

O movimento estatistico de ante-hontem, foi o seguinte:

Entraram 4.965 saccas pela Leopoldina, 2.602 pela Maritima e 2,090 pelos Armanzens Reguladores.

Os embarques foram de 905 saccas, sendo 750 para a Europa e 155 por cabotagem e foram destruidas 7.910 ditas.

A existencia actual é de 335.578 saccas, contra 310.909 em egual periodo no anno anterior.

—— Em Santos, entraram 49,193, sairam 15.339 e existem para embarque 1.454.009.

O typo 7 foi cotado a 13$400 e o mercado ficou calmo

O CAFE' EM NOVA YORK

Em Nova York — A Bolsa do Café em Nova York, fechou ante-hontem com as seguintes cotações:

Cafés do Rio — Alta de 1 a 3 pontos.

Café de Santos — Alta de 7 a 12 pontos.

Foram vendidas 25.000 saccas, sendo, 15.000 de Santos e 10.000 do Rio.

O mercado ficou estavel

CARNE VERDE

A MATANÇA DE HONTEM

MENDES

No Frigorifico Anglo foram abatidos 177 bois, 36 vitellos e 17 suinos. Nesse matadouro, vigoraram os preços seguintes: 1$240, 16$00 e 2$500.

SANTA CRUZ

No matadouro de Santa Cruz foram abatidos 264 bois, 26 vitellos e 42 suinos.

No Entreposto de S. Diogo vigoraram os preços seguintes: 1$220. 1$400 e 2$400.

CRUZEIRO

No Frigorifico Blanco não houve matança.

:: T U R F ::

Registro Turfista

Foi, hontem, conhecida interessante reportagem que um dos nossos mais distinctos collegas entendeu fazer no bairro do Maracanã, onde se encontram todos os profissionaes que empregam as suas actividades nas reuniões do hippodromo do Itamaraty.

A impressão geral é de desconfiança.

Quasi todos receiam o dia de amanhã e entendem que se a vida é difficil com o funccionameto dos dois hippodromos, peor será quando existir apenas um.

Assim pensam mesmo os que acham proveitosa a fusão, entre elles alguns proprietarios.

Estes vêm na concurrencia augmentada de animaes, em grande embaraço para a boa collocação dos seus pensionistas, deixando poucas esperanças de conseguirem uma victoria.

Não ha razão para temores.

As duas sociedades uniram-se para levarem avante a obra de verdadeira reconstrucção do turf, e para esse formidavel serviço foram ellas as primeiras que sacrificaram todos os seus interesses sem olhar as consequencias, no firme proposito de erguer uma instituição moral e material que vise corresponder á grandeza e aos progressos da criação nacional.

Tudo será brilhantemente conseguido, mas, para que uma obra colossal possa tornar-se uma grande realidade e seja solida, para que se obtenha resultado pratico apreciavel, faz-se preciso que os operarios sejam de boa qualidade e estes não se constituem sómente das administrações.

Tambem o são os proprietarios, tratadores, jockeys, cavallariços e outros auxiliares, porque, cada um em sua especialidade, são todos constructores do grande edificio.

Para que, finalmente, a empresa comsiga a realização completa do seu empreendimento, claro é que o operario terá que ser honesto, competente, bom cumpridor das suas obrigações e todos que assim se julgam não receiam o seu futuro, antes são elementos indispensaveis á execução do importante programma, que tornará quasi perfeito o turf carioca.

Os que gritam e de tudo têm medo, são sempre maus obreiros para uma boa empresa.

JOCKEY-CLUB

AS GRANDES VENDAS DE HOJE, NO HIPPODROMO BRASILEIRO

Conforme determinou a Commissão de Corridas do Jockey Club, serão hoje realizadas, em frente á tribuna dos jockeys do hippodromo da Gavea, as grandes vendas dos animaes francezes recentemente importados por intermedio do presidente da sociedade, dr. Linneo de Paula Machado.

Segundo deliberou a mesma commissão de corridas, os lances terão inicio ás 14 1|2 horas, afim de que possam ser offerecidos os vinte e dois animaes de fina origem, constantes do catalogo que está sendo distribuido e no qual os interessados encontrarão todas as informações que julguem necessarias, entre ellas as condições de pagamento, estabelecidas 50 °|° á vista e o restante a liquidar-se em seis mezes.

Além das bonificações resultantes do saldo verificado, a Commissão resolveu organizar, afim de serem disputadas pelos animaes vendidos, quinze provas eliminatorias de 5:000$000 cada uma, e mais dois premios de 15:000$000, um dos quaes em handicap, facilitando ainda mais a collocação de todo o lote.

Os animaes serão offerecidos na seguinte ordem:

CARMEL, masc., castanho, 3 annos, por Pacific e Cros Word.

CATON, masc., castanho, 6 annos, por Cannobie e Courtagon.

CLEVER BOY, masc., tordilho, 4 annos, por Town Guard e Clever Girl.

COUR MANCHON, fem., castanho, 4 annos, filha de Radamés e Prestance.

DARLING, fem., castanho, 4 annos, por Dark Legend e Magnolia.

HOMOGENE, fem., castanho, 3 annos, por Hohneck e Melle de Coulonges.

KAROMAMA, fem., tordilho, 3 annos, por Werwood e Fanglia.

KELANI, masc., castanho, tres annos, por Bruleur e Kitty Tchin.

LA LIZAINE, fem., castanho, 6 annos, filha de Ramus e Comet's Tail.

LA MIRABELLE, fem., castanho, 4 annos, por Amadou e La Morellerie.

LE POUPON, masc., castanho, 4 annos, por Irismond e La Poupée.

MATINE'E, fem., castanho, 3 annos, por Condover e Mind the Paint.

NEFERTARI, fem., castanho, 3 annos, por Transwaal e Perle Rare.

ORTHOGONE, masc., zaino, 3 annos, por Town Guard e Orange Pip.

PANTOMIME, fem., tordilho, 3 annos, por Belfonds e Panoply.

PAS CROYABLE, fem., castanho, 4 annos, por Ksar e Ilma Demurska.

PRIMADALIA, fem., castanho, 3 annos, por Olibrius e Jolly Jill.

PRO PATRIA, fem., alazão, 5 annos, por Zagreus e Profira.

REINE HORTENSE, fem., alazão, 4 annos, por Zionist e Queen Bess.

SAUCY SALLY, fem., zaino, 3 annos, por Cacique e La Belle Helene.

TOPAZE, fem., alazão, 4 annos, por Kefalin e Traba.

VELISOLE, fem., castanho, 3 annos, filha de Ramus e Graven Image.

As vendas serão feitas pela maior offerta sobre o limite de preço, não havendo commissões.

Alfinetes

NO PREMIO "XANGO"

Você, seu Perdigneiro, não acha exaggero nesses assobios e gritos improprios do nosso meio selecto?

— Realmente, é uma tempestade num copo dagua.

— Mas elles que gritam é porque naturalmente sentem...

— Na verdade é sempre desagradavel "adiar-se o momento de ver a cara do pagador"!

— E' isto mesmo, você percebeu o desespero. Lá está o Marcellino pondo os pontos nos "ii", dando a sentença de morte: saída eu não confirmei. Os jockeys "largaram-se" deante do confirmador que ficou "off side"!...

NO PREMIO "VENTANIA"

— Chegou a vez de ganhar.

— Nada Menos.

— Naturalmente, em "pisando forte", não tinha "nenhuma" duvida sobre a sua victoria.

— De resto o "ultimatum" era decisivo com os conselhos do "ouvidor", a par tambem do bom "recado" que sem "maldade" levava o Santinhos!... que não se perca pela santidade!

DEPOIS DA VICTORIA DE NEW STAR

Este Guinán parece tem praga de madrinha.

Só tira segundos logares. Estou aqui, estou com vontade de lhe mudar o nome para ver se regula!

— Acho conveniente. Procure um nome que se não parece com o dinheiro inglez. Agora anda tudo sem cotação!

— O unico valor que temos em giro e anda aos ponta-pés, é o "l'argent". Experimente para ver como a agua corre para o rio!... O dinheiro na França agora é lixo.

DEPOIS DA REPETIÇAO DO PREMIO "XANGO"

— Então, seu Conegundes, viu como a Solteirona confirmou o primeiro galope!

— Vi e fiquei ultra radiante, porque vi confirmada uma performance regular.

— Ademais, a filha de Tomy "matou o pessoal da gritaria", ganhando em "canter" e dando um dividendo maior!

— Bem feito. Gostei do resultado. Os "sabidos" tambem "comem moscas"!... Abençoado arame... farpado!

ANTES DO PREMIO "XENDI"

O correcto dr. Ricardo Xavier, grave, physionomia fechada, como quem guarda nas dobras das faces uma forte preoccupação, ordenou que todos os jockeis fossem á sua presença.

O primeiro a receber a intimação foi o Ignacio, que por signal ficou mais "claro", depois veiu o resto do lote, todos, porém, como Pilatos no Crédo!

Disse o maioral:

— Fala-se que nas patas do Xaréo estão depositados dois contos de réis para ganhador! Advirto a todos que a commissão de corridas já ordenou a maxima vigilancia e punirá inexoravelmente todo e qualquer delinquente.

O Feijó, que saiu suando por todos os póros, negou a accusação, aliás com a maxima verdade e jurou aos seus Deuses que queria ser "mico" de circo de terceira classe se havia siquer jogado um nickel no cavallo.

— Gente maldizente, concluiu o bom Feijó, e é por isso que eu "corro" assombrado quando vejo "binoculos monstros"!...

— Então seu dr. Praxedes veiu a fusão, hein?

— Tanta discussão, tantos "rabos de arraia", uma enormidade de complicações, com escala pelo Centro de Cavallos de Puro Sangue, uma especie de "mentor mirim" para o "velho", tudo para que? Diga-me?!

— Ora, ainda é preciso dizer, pois você não está vendo que tudo foi sábiamente solucionado sem a minima objecção e está tudo em ordem sem nenhuma "confusão"!...

— Realmente, isto é verdade, como tambem é verdade que está de pé o direito do "animus esperneande".

NO PORTAO DO DERBY CLUB

— Viraram, mexeram, remexeram e afinal surgiu a quasi defunta fusão!

— Pois é, tudo é assim mesmo. Quando a gente já não cuida das coisas, é quando ellas se ajustam, dando-nos a impressão de um encanto!

— E voce quer saber por que houve essa brusca transformação no scenario turfista?

— Desejaria, se não fosse mysterio.

— Nada, homem, que mysterio. Effeito sómente do "guarda chuva". Aquillo é um talisman á prova de fogo...

O presidente do Jockey Club embarca hoje

Após assistir o leilão dos animaes francezes, que será realizado, hoje, no Hippodromo Brasileiro, embarcará, á noite, para S. Paulo, o distincto criador patricio, dr. Linneu de Paula Machado.

O presidente do Jockey Club vae visitar as suas importantes fazendas de criação, os Haras Expedictus e S. José.

O sr. Linneu de Paula Machado assistirá á reunião de amanhã, na Moóca, onde Xavier, Ugolino e Vevey, tres representantes da sua coudelaria, disputarão o classico "Major Suckow", cuja dotação de 10:000$, foi offerecida pelo nosso Jockey Club.

JOCKEY-CLUB

A REUNIAO DE AMANHA

O Jockey Club levará a effeito, na tarde de amanhã, a sua terceira reunião deste anno.

O programma compõe-se de oito carreiras, dentre as quaes o Premio "Valence" reservado aos animaes de qualquer paiz e que será disputado em ultimo logar.

Nessa prova estão alistados quatro animaes: Funchal, Duggan, Bolichero e Ultraje.

Qualquer um está apto a fazer seu o triumpho, dahi presuppormos que a sua disputa será interessantissima.

As montarias provaveis são as seguintes:

1ª carreira — Premio "Nada Menos" — 1.200 metros — 3:000$ e 600$.

	Ks.	Cts.
1—1 Ultimatum, A. Henrique	51	30
2—2 Salvaropa, Levy	56	30
3—3 Recado, Guadalupe	51	40
4—4 Ouvidor, Reduzino	52	35
5 | (5 Maldad, J. Santos	47	50
5 | (6 Vera, A. Feijó	54	35

2ª carreira — Premio "Brasil" — 1.200 metros — 3:000$000 e 600$.

	Ks.	Cts.
1 | (1 Fineza, A. Rosa	52	30
1 | (2 Kandjar, Medina	54	40
2 | (3 Ramona, A. Henrique	52	35
2 | (4 Alagoana, Reduzino	52	50
3 | (5 Xadrez, Levy	54	35
3 | (6 Macapá, Sepulveda	54	40
4 | (7 Ktamar, A. Feijó	54	50
4 | (8 Xaviana, Suarez	52	40

3ª carreira — Premio "Germania" — 1.600 metros — 3:000$ e 600$.

	Ks.	Cts.
1 | (1 Itapemirim, Sepulveda	52	25
1 | (2 Aventura, Ignacio	50	60
2 | (3 Ganadera, Suarez	53	40
2 | (4 Yearling, A. Freitas	50	50
3 | (5 Dolly, Cosme	56	40
3 | (6 Seciliana, Guadalupe	49	50
4 | (7 Prita, Reduzino	51	35
4 | (8 Nada Menos, A. Rosa	51	40

4ª carreira — Premio "Sun God" — 1.800 metros — 4:000$ e 800$.

	Ks.	Cts.
1—1 Palospavos, Suarez	56	30
2—2 Orgia, A. Rosa	51	30
3—3 Picarillo, Levy	51	40
5 | (5 Sitéa, Medina	50	50
5 | (6 Mayfair, A. Henrique	49	35

5ª carreira — Premio "Garibaldi" — 1.600 metros — 4:000$ e 800$ — (Betting).

	Ks.	Cts.
1 | (1 Macá, Levy	55	40
1 | (2 Cacolet, D. C.	53	50
2 | (3 Violeta, Medina	50	30
2 | (4 Piauhy, A. Henrique	54	35
(5 Andalick, Reduzino	53	40
3 | 6 Faro, Sepulveda	54	40
(7 Turyassu', J. Santos	53	50
(8 Delva, A. Rosa	53	50
4 | 9 Uraca, Cosme	49	30
(" Vienne, Felix	56	40

6ª carreira — Premio "Facella" — 1.500 metros — 4:000$ e 800$ — (Betting).

	Ks.	Cts.
1 | (1 Germania, Medina	56	50
1 | (2 Bellatesta, Suarez	56	50
2 | (3 Urubu', Reduzino	54	40
2 | (4 Tropeiro, J. Santos	56	50
(5 Aracaju', A. Rosa	52	35
3 | 6 Itararé, Levy	56	35
(7 Urubá, D. C.	49	40
(8 Bozó, Ignacio	53	40
4 | 9 Venus, A. Henrique	55	35
(10 C. de Luna, Cosme	55	60

7ª carreira — Premio "Zeppelin" — 1.600 metros — 4:000$ e 800$ — (Betting).

	Ks.	Cts.
1—1 Garibaldi, Medina	55	35
2 | (2 Andes, Suarez	55	40
2 | (3 Brincador, Levy	56	50
3 | (4 Universo, A. Henrique	52	30
3 | (5 Enitram, Carmello	51	40
4 | (6 Berthe, A. Feijó	54	35
4 | (7 X. Raio, Medina	53	40

8ª carreira — Premio "Valence" — 2.200 metros — 5:000$000 e 1:000$.

	Ks.	Cts.
1—Funchal, Ignacio	52	35
2—Duggan, A. Rosa	53	20
3—Bolichero, Sepulveda	56	35
4—Ultraje, A. Feijó	55	40

Mario não será apresentada nas vendas de hoje

Attendendo aos desejos manifestados pelo distincto turfman general Flores da Cunha, pretendente, desde muito, a uma filha de Collaborator, a commissão resolveu retirar a potranca Mario, das vendas de hoje, cedendo-a áquelle proprietario pelo respectivo preço de base.

A importação "Maddock" para S. Paulo

Até ante-hontem, tinham deixado sua assignatura, na secretaria do Jockey-Club Paulistano no compromisso de compra dos poldros inglezes da turma a ser importada pela "Martin Maddock Bloodstock Agency", os seguintes candidatos:

Antonio Ferraz Junior, dr. Paulo José da Costa, Renato Junqueira Netto (2 poldros), Fortunato De Luca, Vicente Di Giulio e Deodato Ferreira Leite.

Vida Mundana

ANNIVERSARIOS

Fazem annos hoje:

As senhoras — Francisca Sibaldi, esposa do sr. Januario Sibaldi, industrial; Odila Pontes, esposa do dr. Theodomiro R. Pontes, advogado e Irene Neves, esposa do sr. Gilberto Goutran das Neves, funccionario do Ministerio da Agricultura.

As senhorinhas — Djanyra Fonseca, filha do sr. Clodomir B. da Fonseca; Lucia Peregrino, filha do sr. Angelo dos Santos Peregrino e Decy Tavares, filha do sr. Manoel Antonio Tavares.

Os senhores — João Barbosa Leal, commerciante nesta praça; Adolpho Nogueira Fontes, industrial e proprietario, e Cid Coelho, funccionario publico.

— Transcorreu hontem o anniversario natalicio da sra. d. Margarida Rodrigues de Carvalho, esposa do conceituado negociante Salvador R. Carvalho, chefe da firma S. Rodrigues de Carvalho & Cia.

— Por motivo de seu anniversario natalicio, alguns amigos e os funccionarios do "Serviço de Climatologia", prestarão hoje á noite carinhosa manifestação ao seu chefe, engenheiro civil, dr. A. Avellar Figueiredo, na residencia do mesmo, á rua Condessa de Belmonte, 72.

— Faz annos hoje a srta. Isolina Pereira Rocha, professora publica em Itaocára, filha do sr. Luiz Rocha, prestigioso negociante em Campos.

Figura de relevo na sociedade local, a distincta anniversariante receberá as mais inequivocas provas de admiração e amizade.

Mario Aché Cordeiro

Faz annos hoje o sr. Mario Aché Cordeiro, distincto chefe de publicidade da "Sul America Capitalização".

Figura de relevo e prestigio no nosso alto commercio, sua acção tem sido sempre inspirada pelo seu espirito de organização, a que uma intelligencia forte e moça assegura, no terreno das suas attribuições na Empresa, de que é um dos mais altos esteios, uma obra de iniciativas e realizações.

Por todos esses motivos e mais ainda pelas suas qualidades de coração, o sr. Mario Aché Cordeiro receberá as mais significativas provas de jubilo, de todos os seus amigos, pela passagem do seu anniversario.

CASAMENTOS

Enlace Annita Accioly Carneiro-dr. Alfredo de Oliveira Flores — Realizou-se hontem, o enlace matrimonial, da distincta srta. Annita Accioly Carneiro, filha da viuva do commandante Ordener José Carneiro, com o dr. Alfredo de Oliveira Flores, filho da viuva do almirante Golçalves, advogado, e funccionario do Tribunal de Contas.

O acto civil, realizou-se ás 16 horas, na residencia do noivo.

Foram padrinhos no civil por parte da noiva, dr. Marcos Carneiro de Mendonça e senhora, a poetisa e escriptora, d. Anna Amelia Carneiro de Mendonça; no religioso, o commendador Azevedo Mello e senhora, escriptora d. Maria do Céo Azevedo Mello, e por parte do noivo, no civil o penitenciarista dr. Augusto Accioly Carneiro, e a viuva d. Idalina Soares de Oliveira Flores; no religioso, o industrial sr. Julio Borghi, e a srta. Zelia de Macedo.

— Realiza-se hoje, á 1 hora da tarde, na quinta pretoria civel e ás 15 horas na egreja de São Francisco Xavier, o enlace matrimonial da sra. Jurema Barbosa Gonçalves, filha do major Barbosa Gonçalves, director do expediente da Secretaria da Presidencia, com o dr. Henrique Griffo, clinico nesta capital.

— Realiza-se hoje, o enlace matrimonial da srta. Iracy Rangel dos Santos, filha do sr. Amancio José dos Santos, porteiro do palacio do Cattete, com o sr. Justiniano Rodrigues Chaves, funccionario da Inspectoria de Obras contra as seccas.

São testemunhas do acto civil o sr. Lindolpho Alves Ferreira e o pae da noiva, e no religioso o sr. Ildefonso Coimbra e sua esposa, d. Guilhermina Coimbra.

O acto civil realizar-se-á ás 13 horas na terceira Pretoria Civel e o religioso ás 17 horas na matriz do Realengo.

NOIVADOS

Pelo sr. Antonio Fagaça, funccionario do Ministerio da Justiça, foi pedida em casamento a srta. Edazina Rodrigues, dilecta filha do sr. João Rodrigues, funccionario da Policia Civil.

JANTAR-DANSANTE

Abrem-se depois de amanhã os salões do Botafogo F. C. para a homenagem que esse club vae prestar á Argentina, sua illustre representação diplomatica e sua colonia.

A directoria do Botafogo F. C. offerece ao embaixador argentino, sua familia e seus secretarios, o jantar dansante de domingo proximo, tornando extensiva ás familias argentinas residentes no Rio, essa delicada homenagem.

A festa será iniciada ás 21 horas, com o concurso de magnifica orchestra e ás primeiras familias que chegarem á séde social depois das 20 1|2 horas, serão distribuidos pequenos brindes.

Os socios do Botafogo F. C. entrarão na fórma dos estatutos.

MANIFESTAÇÕES

O sr. Enéas de Oliveira, alto funccionario da Companhia Standard Oil, acaba de receber da casa matriz, em Nova York, o botão de ouro de dez annos de serviços. Por este motivo, o estimado funccionario tem recebido muitas felicitações de seus innumeros amigos e collegas.

BAILES

Praia Club — Está sendo esperado com muita ansiedade, o baile que o elegante Praia Club prepara para o proximo dia 30 do corrente, em sua séde.

Duas orchestras já foram contratadas: a "Simon" do Grill Room, do Copacabana Palace e a Rodrigo.

Promette, portanto, o baile do distincto club de Copacabana, marcar época nos annaes dos acontecimentos sociaes da cidade.

FESTAS

O Tijuca Tennis Club realiza hoje, o seu annunciado sorvete-dansante, precedido de uma reunião de associados.

VIAJANTES

Encontra-se nesta capital, em companhia de sua genitora, a intellectual, gaucha, srta. Paulina Bloch, figura de destaque social, na cidade de Pelotas, onde reside

ENFERMOS

Já se encontra em franca convalescença, em sua residencia, o general Pereira Pinto, prof. do Collegio Militar.

CASAS QUASI DE GRAÇA

Casas 5:800$000, com 4 commodos. Entrada de 300$000 e prestações de 120$000. E' para pagar com o aluguel. Em Irajá, perto da Estação e do bonde electrico que vae a Madureira. Informações com JUNQUEIRA & C. LTDA. R. da Quitanda, 113-1.° and.

Salfate seguirá hoje para S. Paulo

Deverá seguir, hoje, para S. Paulo, o jockey José Salfate.

O bridão chileno vae pilotar um dos animaes do stud Paula Machado, concurrentes do classico "Major Suckow", a relizar-se amanhã, no hippodromo da Moóca.

Nessa prova estão alistados, entre outros, os animaes Vevey, Ugolino e Xavier, representantes daquelle importante stud, devendo Salfate dar preferencia, como monta official, á montada que mais lhe agradar.

A pista de grama já entrou em reparos

Começaram, ante-hontem, os grandes reparos de que carecia a pista de grama do Hippodromo Brasileiro.

Na altura da setta dos 1.800 metros, onde existe uma grande depressão, os trabalhos foram atacados com presteza e, a seguir, toda a pista soffrerá um meticuloso exame e será concertada com todo o cuidado.

Deste modo, na inauguração da temporada official, estará a pista de grama em condições e novinha em folha.

Walter Cunha seguiu hontem para Porto Alegre

Aproveitando as "férias" forçadas que lhe foram concedidas, seguiu, hontem, para Porto Alegre, o aprendiz Walter Cunha, que vae, assim, visitar sua familia.

O esperto aprendiz acha-se suspenso por duas reuniões e, dahi, sua idéa de rever os pagos.

IRRADIAÇÕES DE HOJE

RADIO SOCIEDADE DO RIO DE JANEIRO

12 horas — Hora certa — Jornal do meio dia — Supplemento musical até 13 horas.

17 horas — Hora certa — Jornal da tarde — Quarto de hora infantil por Tia Beatriz — Supplemento musical.

18 horas — Previsão do tempo.

19 horas — Hora certa — Jornal da noite — Supplemento musical.

20 horas — Programma especial de discos Odeon da Casa Edison, rua Sete de Setembro n. 90.

20 horas e 30 minutos — Programa Odeon.

20 horas e 40 minutos — Continuação do supplemento musical do jornal da noite.

21 horas — Quarto de hora de Agrippino Grieco.

21 horas e 15 minutos — Ephemerides brasileiras do barão do Rio Branco — Notas de sciencia e literatura — Musica regional no studio da Radio Sociedade do Rio de Janeiro.

RADIO

Concertam-se, electrificam-se e enrolam-se transformadores

Attende-se a domicilio

OFFICINA RADIO GERAL DE H. FRANZ LAUFHUTTE

Ex-chefe das officinas da S. A. Philips do Brasil

AVENIDA MEM DE SA', 295-A— Esquina da rua do Senado

TELEPHONE 2-6714

TERRENOS NO MEYER

Perto de todos os meios de conducção: trem, bondes, omnibus e taxis. Proximo ao centro commercial e, portanto, de valorização muito rapida. Lotes desde 4:000$ a prestações desde 80$000. Procurem JUNQUEIRA & C. LTDA. Rua da Quitanda, 113-1.° and.

Para a Constituinte de Momo...

A metropole é um tonel, onde as fuzarcadas, na noite de hoje, são inesgotaveis

As pandegas do proximo carnaval estavam animadoras.

As fuzarcadas que vinham sendo realizadas eram daquellas que não admittiam discussão sobre as suas formidaveis organizações.

Com a officialização da grande festa popular, o enthusiasmo augmentou e em todos os cantos da cidade preparam-se as maiores fuzarcas.

Na noite de hoje, a metropole se transformará num tonel onde as fuzarcadas são inesgotaveis.

Democraticos

E' hoje que o "Grupo da Pemba" vae transformar o "Castello" num verdadeiro terreiro de "pae de santo".

"Ogum", "Oxalá", "Oxim", "Omolu"', emfim todos os protectores baixarão no reducto democratico, para conhecerem o valor e a força dos queridos carnavalescos.

Mas a festa não consiste sómente nessa moamba. Ella é toda regional brasileira e no "Castello" apparecerão os melhores cantadores de sambas, os mais afamados batuqueiros, os desengonçados cateretistas, emfim, tudo que é nosso.

E' a festa mais caracteristica que se tem realizado nestes ultimos tempos.

Depois de tudo o que foi dito, terá logar um formidavel baile a fantasia, no qual entrarão em scena os melhores maxixeiros do "Castello".

Vae ser uma festa que deixará nome na historia.

Tenentes do Diabo

A turma endiabrada do "Vae Haver o Diabo", na noite de hoje, na "Caverna" demonstrará o quanto vale.

Commemorando o seu 4º anniversario de fundação, o "Vae Haver o Diabo" organizou um baile a fantasia todo cheio de malemolencia.

Maneco, Garrafada, Popó, Fuzileiro, D. Nova, Faisca, Carguinha e Bem-te-á promettem coisas do arco da velha.

Chantecler e familia manda o seu abraço á endiabrada turma e logo mais lá estará na "Caverna"..

Fenianos

O "Poleiro" hoje e amanhã, estará em festa. Os "gatos" organizaram duas monumentaes festanças, que estão sendo objecto de cogitações nas rodas dos carnavalescos.

Como a coisa vae ser mesmo de balacubaco, não é preciso dizer mais nada.

Bola Preta

A turma da Bola Preta, está com o cão no corpo.

Embalaram numa corrida louca para dar festas e é aquella garapa.

Hoje, haverá no "goal" um monumental baile a fantasia e amanhã, os queridos foliões farão servir um apimentado angu' á bahiana.

Para tudo isso e mais alguma coisa, Chantecler e o cidadão Carangola, receberam amaveis convites.

Pierrots da Caverna

O "Moinho" hoje, estará fuzarcado. O grupo "Um garoto contra tres velhos", fará realizar um baile a fantasia, que promette successo.

A distribuição de convites foi farte, esperando o pessoal da "Caverna" que a frequencia seja grande.

Congresso dos Fenianos

O "Senado" hoje e amanhã, estará em festa.

Os congressistas, organizaram duas phenomenaes festanças que obedecerão ao seguinte programma:

Hoje: O "Grupo dos Cozinheiros", dará um monumental baile a fantasia, com o sorteio de recomurio á mulher congressista e com farto buffet.

Amanhã: opipara peixada, regada com afamada e deliciosa caninha e um cau-cau para digestão de boca.

Para tudo isso Chantecler recebeu um amavel convite e vae ao brinquedo.

A grande batalha de confetti de hoje, na Avenida Rio Branco

Organizado pelo Centro dos Chronistas Carnavalescos e devidamente officializada, realiza-se hoje, em toda a extensão da Avenida Rio Branco, uma monumental batalha de confetti.

O prelio foi organizado com carinho, havendo diversos premios para as carruagens e fantasias de luxo.

Lyrio-Club

A antiga sociedade da Praça Tiradentes, commemora hoje a passagem do 11º anniversario de fundação.

Para commemorar tão auspiciosa data, a directoria do Lyrio. organizou um programma de festejos, que constitue um acontecimento.

A's 20 horas, na Praça Tiradentes ferir-se-á uma monumental batalha de confetti. Para isso, em toda praça serão armados 4 coretos, tocando em tres delles, bandas de musica e noutro, um afinado jazz-band.

Para os blocos, ranchos e fantasias de espirito serão conferidos ricos premios.

A's 24 horas, após a peleja, a turma foliona dará a entrada solenne, na séde do Lyrio Club, para ter logar um majestoso baile á fantasia.

"Cuica", o grande baluarte do Lyrio, juntamente com a directoria, não tem poupado esforços, afim de que a festa seja um dos maiores acontecimentos do anno.

Distribuidores: BAZAR VILLAÇA — Frei Caneca, 126

E' o mais suave e tem o melhor perfume

CARNAVAL:

Já chegou o nosso dia
De eu ser rei e tu rainha;
E's Micareme, a alegria,
E's o Sol da vida minha.

MICAREME:

Tens razão, Rei Carnaval,
Mas não te esqueças de todo,
Do teu grande general,
O lança-perfume Rodo.

Club de São Christovão

Proseguindo no seu programma de Carnaval, a directoria do tradicional Club de São Christovão, fará realizar amanhã, 17, nos seus amplos salões, a 2ª domingueira, preparativas dos festejos de segunda-feira gorda.

Pelo enthusiasmo reinante, é de prever que a mesma suppere a passada em alegria e distincção.

Banda Portugal

Amanhã, a Banda Portugal, estará novamente em festa.

A C. Margarida, em homenagem á grande commissão dos Luzos, realizará um monumental baile, que terá inicio ás 17 horas e terminará á 1 hora da manhã.

Pelos preparativos, a festa muito promette.

Gymnastico Portuguez

Este querido e veterano Club, abre, hoje, os seus vastos salões, afim de realizar uma hora musical, em homeagem ao socio grande benemerito sr. Jerony Pinheiro de Castilho.

A homenagem terá inicio ás 21 horas.

A monumental batalha de confetti, na rua 24 de Maio, patrocinada pelo Gremio 11 de Junho.

Cresce dia a dia o enthusiasmo entre os associados do Gremio 11 de Junho e tambem entre os moradores da rua 24 de Maio, pela monumental batalha de confetti marcada para o dia 23 do corrente e que será realizada na alludida rua, no trecho comprendido entre ás ruas Filgueiras Lima e Paes de Andrade.

Esse enthusiasmo justifica-se pelo facto de ser a mesma batalha patrocinada pelos dirigentes do Gremio 11 de Junho, que resolveram realizal-a este anno em homenagem aos moradores e negociantes dessa principal arteria do suburbio da Central do Brasil.

A' frente dessa idéa, sem pouparem esforços, antes pelo contrario, desenvolvendo intensa actividade encontram-se os srs. Capitão Octavio Guimarães, Manoel Gloria Murta e José Ribeiro de Souza, directores do Gremio; Nilton Pereira de Oliveira, Antonio Pacca Pinna, Daniel Quintanilha da Motta, Carlos Pereira da Silva, Walter Coelho do Amaral e Altamir de Azevedo, associados, e as senhorinhas Hermé, Alda e Helia Pereira Pinto, Juracy de Mello e Souza Guimarães, Gioconda Reis, Aida Fernandes e Luzia de Magalhães.

Ainda, para maior brilhantismo dessa pugna carnavalesca, os directores do Gremio 11 de Junho resolveram abrir nessa noite a sua séde á rua 24 de Maio, n. 208, na estação do Riachuelo, para a realização de um grandioso baile, que certamente deixará saudades pela graça e delicadeza do seu transcurso.

Turma das Mocorongas

Estão de parabens os bailarinos da metropole, com a agradavel noticia de que a valorosa "Turma das Mocorongas" realizará hoje a sua esperada festa intitulada "Noite dos Pyjamas".

Quem, como "Chantecler", está acostumado a fluir no ambiente delicado das bellas patricias que compõem esta encantadora turma, poderá attestar perfeitamente o exito que deverá alcançar a "Noite dos Pyjamas", promovida pela incansavel recreativista Marina de Almeida.

O majestoso salão do Centro Cosmopolita, na rua do Senado 215, será pequeno para conter a legião interminavel de graciosas dansarinas que alli accorrerá ávida pelos encantos que deverão ser proporcionados por infernal jazz-band.

DUARTINA

para o estomago e calmante

Os bailes formidaveis do Cinema Eldorado

Este anno, o cinema Eldorado ingressará tambem na lista das casas de espectaculo que offerecerão bailes á população carioca. E a sua estréa vae ser realmente sensacional, dado o esmero com que serão organizados os seus bailes.

Sob a direcção de Duque, o sempre festejado bailarino patricio, e com a decoração maravilhosa de Hypolito Colomb, o magico da scenographia, o Eldorado apresentará o aspecto caracteristico do Tabarin, de Paris, o cabaret para onde affluem, todos os carnavaes, os touristes do mundo inteiro.

Será uma visão estonteante do que ha de mais bello, mais luxuoso, e mais grandioso. E para maior realce, a empresa do cinema distribuirá valiosos premios e fará surpresas que vão dar que falar durante muito tempo.

Uma coisa podemos, desde já, adeantar aos leitores: — os bailes do Eldorado não terão similares no Rio, e constituirão uma nota inedita e verdadeiramente formidavel. Serão o "clou" do Carnaval deste anno.

BICADAS

E' da escripta, assim Chantecler vae mettendo o bico.

NO CASTELLO

O Boa Nova affirmou ao Tio Milhões, que o Carta Branca contara a Garatujos, que os dias de Fla-Flu na Superintendencia da Limpeza Publica do Castello, estão contados, devendo accumular o cargo o Pyramidal, que hoje é o pão para toda obra.

NO POLEIRO

O Novidades, ao ouvir a nova de que o Quininho tinha tratado o serviço de barracão por 40 contos, exclamou: — Pobre do Raboje, vae passar alguns dias enfurnado para escrever, quarenta contos para tapear o artista...

Os presentes riram-se e o Novidades, arrematou:

— Não é elle o literato do moinho?

NA CAVERNA

O Becohybe, que não tem papo na lingua, affirmou ao Popó, que o Julio Leiloeiro está se vendendo caro ,porque ainda não lhe fizeram carinhos.

Quer na "Caverna", quer no "Castello", o Julio tem encontrado a mesma atmosphera...

NO MOINHO

O "Quininho", que fizera annunciar que se não recebesse auxilio egual aos dos grandes clubs não sairia, resolveu voltar atraz.

Por que seria?

NO SENADO

Os congressistas estão com a "cachorra", disse houtem, o Minó, para Mansinho.

Por que?, retrucou este. E o Minot, com a sua meia lingua, foi falando: — Duas festas por semana e só um padre muito bermelho no prestito.

NA BOLA PRETA

O "Caveirinha" não cabe de contente com as pazes que fez com o pessoal do Castello.

O scheriff-mór do Cordão da Bola Preta, mais contente ficou, quando viu o Lampeão, (o Busio) sambando e pulando, puxando o Guarda-Negra.

NO GALHO

Aquella phrase do Fagundes, quando realizava o ensaio do Rancho Universidade, mandando tocar o samba do anno passado, causou grande alarido.

Justamente, quando chegava o "Ministro sem pasta" foi que o Fagundes gritou: Agora, não vem ninguem.

O "Amor" olhou e vendo o ultimo abacateiro que chegava, ponderou:

— Seu Fagundes, isto não é serio...

Não vem ninguem, não! O Mello agora é que está chegando!...

NA CESTA

Foi durante a reunião dos foliões dos Amantes das Flores que a "Minha Tia", vendo o interesse do "China" em botar um bloco na rua, no domingo de Carnaval, estrillou:

— Ora, "seu Alvro", p'ra quê o sr. com este jogo "p'ra cima de moi"... O sr. é fraco, não aguenta o rojão, depois, todo mundo já sabe que seu Carnaval não é este!...

O "China" ficou queimado e suspendeu a sessão. E a "Minha Tia" informou:

— Eu sei que elle se entrega a qualquer "capricho feminino"...

NO GUARDA CUVA

Depois de ouvir a declaração do Antonio "Passarada" que o carnaval do bloco "Tomara que chova" é um pedaço da vida interior da fazenda do Santos Mello, o K. Rapeta declarou:

— Como eu sou um grande apreciador da riqueza do Brasil, qualquer noite destas vou ao "Guarda-Chuva" tomar um café com o seu Machuca!

Chantecler, que está procurando o enredo do bloco, bateu azas e guardou o "furo" para... ler no bond...

NA CASCATA

Nelson Monteiro estava bastante agitado com a historia dos cinco contos que passaram a tres e, agora, só apparecem dois e meio. E o "Diplomata" gritou:

— Não é possivel! Eu quero que elle vá para o Inferno!...

O K. Peta, que passava na occasião, benzeu-se com a mão esquerda e gritou "arrepiado":

— Cruz canhoto... Para o Inferno, virgula. Vê lá se eu quero esta gente lá em casa...

Houve um "barulho" medonho e no final, o pessoal da "Cascata", quebrando a "ferramenta" e, provando que a "união não faz a força", o "Diplomata" gritou:

— "Deixa falar" que não vou á Avenida...

SOBRE O ASSUMPTO

O DIARIO CARIOCA só se fará representar onde fôr convidado, assim como não aceitamos convites nem correspondencia por intermedio de agencias, centros ou turmas

CHANTECLER

Afiador para "Gilletes"

afiando seis de cada vez, com cylindro para afiar navalhas e esmeril ou rebolo para amolar e afiar todo instrumento cortante; vende-se barato e trata-se, por obsequio, á praça Tiradentes, 3 — cutileiro

Gymnasio Pio X

Colonia de ferias

VIDA AO AR LIVRE

Banhos de mar e de sol. No mais aprazivel recanto da ilha do Governador

RESERVAM-SE LUGARES

Rua Guiricema, 75 — Freguezia

Director: Mons. Aquiles Melo

Clinica de Senhoras

do dr. Cesar Esteves

Tratamento sem operação e sem dôr das perturbações das Senhoras; faltas, hemorrhagias, colicas, atrazos, etc. Diathermia. Largo de S. Francisco, 25, de 9 ás 11 e 1 ás 5.

MARITIMAS

SYNDICATO DOS OFFICIAES NAUTICOS DA MARINHA MERCANTE

Na séde da Associação Geral dos Empregados do Lloyd Brasileiro, reuniu-se hontem, grande numero de officiaes nauticos, afim de ser tratada a fundação de um syndicato de classe, de accôrdo com o decreto 19.770, de 19 de março de 1931. Depois de grandes debates, ficou resolvida a fundação do Syndicato dos Officiaes Nauticos da Marinha Mercante, sendo eleita a directoria provisoria, que é composta dos seguintes officiaes: Nilo de Souza Pinto, Honorio Vargas, Emmanuel Nunes Guimarães, João Soares da Silva, Arlindo Maia e Joaquim Pacheco.

Foi tambem nomeada uma commissão para elaboração dos Estatutos, além de outras providencias no momento tomadas.

A PARTIDA DO "ALMIRANTE JACEGUAY"

Com destino aos portos do norte até Manáos, deixa amanhã, o Rio, o paquete "Almirante Jaceguay", da frota do Lloyd Brasileiro, que vae sob o commando do capitão de longo curso, Arnaldo Muller dos Reis.

INDICADOR PROFISSIONAL

Dr. Alvaro Moutinho

Doenças dos rins, bexiga, prostata etc. Cura rapida, sem dôr da GONORRHE'A aguda ou chronica e suas complicações no homem e na mulher. prostatites, cystites, orchites, inflammações do utero, ovarios, etc. Tratamento pela electricidade. Diathermia, Darsonvalização, Ozonothermia, Estreitamento da Urethra, IMPOTENCIA.

8 ás 18 — Buenos Aires, 77-4º

HERNIAS Hydrocelles

(Quebraduras)

Cura radical sem operação, sem dôr e sem prejuizo das occupações.

FRAQUEZA SEXUAL

Tratamento especial e moderno

Dr. Pedro Luz

Ex-Assistente da S. C. Misericordia do Rio de Janeiro — Espec. em vias urinarias — Cura radical da blenorrhagia.

CONSULTORIO — RUA FREI CANECA, 52 e 77, PHONE 2-9053

Das 8 ás 10 e das 16 ás 18 hs.

DR. DUARTE NUNES

Orgãos genito-urinarios (ambos os sexos). Gonorrhéa e suas complicações. Hemorrhoides e hydrocelle, sem dôr e sem operação — São Pedro, 64, 8 ás 18 horas.

DR. JOSE' DE ALBUQUERQUE DOENÇAS SEXUAES NO HOMEM Diagnostico causal e tratamento da **IMPOTENCIA** em moço, Rua Carioca, 22. De 1 ás 6.

Clinica Medico-cirurgica

Dr. Americo Caparica

Consultorio: Rua Visconde do Rio Branco, 31 (sobrado), DIARIAMENTE DAS 3 A'S 7 HORAS, TELEPHONE: 2—2949, Residencia — Rua Riachuelo, 56 TELEPHONE: 2—7804.

CASA DE SAUDE

DA ASSOCIAÇÃO DOS CONSTRUCTORES CIVIS

Rua do Senado n. 213 — Tel: 2-0964 Director, Dr. Julio Pinto Brandão. Cirurgia em geral, especialmente cirurgia do ventre, e vias urinarias, fracturas e apparelhos.

Aberta á clinica de todos os senhores medicos.

RAIOS X SOB A DIRECÇÃO DO DR. VICTOR CORTES.

PREÇOS MODICOS.

CASA DE SAUDE SÃO SEBASTIÃO

RUA BENTO LISBOA, 160.

Situada no local mais aprazivel desta cidade — Aberta á clinica de todos os senhores medicos. — OPERAÇÕES E PARTOS — Pavilhão especial para convalescentes — REGIMENS ALIMENTARES — DUCHAS — RAIO X — RAIOS ULTRA-VIOLETA. — Diaria desde 15$000. — Direcção: Luiz Simões Corrêa, director dr. Alcides Senra, director medico, TELEPHONE: 5-4001 — 5-4002.

DR. REGO BARROS — Assistente do Hospital de Criança J. C. Rodrigues. Clinica medica e doenças das crianças. — Consultorio: Praça Floriano, 55, 5º andar — Segundas, Quartas e Sextas, das 16 ás 18 horas — Telephones: 2-5341 (consultorio) 8-5291 (residencia).

Advogado ROBERTO LYRA

PATROCINIO DE CAUSAS MEDIANTE CONTRATO

Ed. "Jornal do Commercio" 1.º, S. 106, 4-5982 — 16 ás 19.

Dr. Luiz França

TRATAMENTO EXCLUSIVO DA

TUBERCULOSE

C. SAUDE S. THEREZINHA

Av. 28 Set. — Das 15 ás 18 hs.

DR. APRIGIO DOS ANJOS

ADVOGADO

RUA DA QUITANDA, 47

2º andar — Sala 11

Telephone 4-5485

DENTADURA desde 60$:

Coróa e bridge por preços populares — Perfeição completa.

ORÇAMENTO GRATIS

Facilita-se o pagamento —::— 30 annos de pratica. Instituto Especial da Prothese Dentaria. 79 — RUA BUENOS AIRES — 79. Diariamente das 8 ás 19 horas

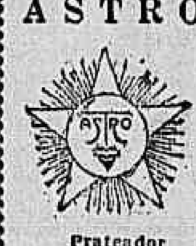

ASTRO Uma bôa dona de casa...

Não póde deixar de ter em seu lar, um vidro —::— de "ASTRO". —::—

Os talheres, cach-pots, bandejas, etc., podem voltar a sua côr primitiva com uma simples applicação do "ASTRO".

(pratendor instantaneo para metaes).

DEVOLVEMOS O DINHEIRO A QUEM NÃO OBTER RESULTADOS.

Pratendor instantaneo para metaes

VIDRO .. .. 3$500

Distribuidores: REISCH & C — RODRIGO SILVA. TEL. 2-3016 .. .. 11, 2º ANDAR —.

"GYMNASIO MADUREIRA"

(Em frente á Estação de Madureira)

(OFFICIALIZADO)

Funccionarão durante os mezes de janeiro e fevereiro (ferias) aulas especiaes para todas as séries de todos os cursos.

PREÇOS ESPECIAES DURANTE ESSE PERIODO

Cursos: primario, admissão, gymnasial, dactylographia e tiro

CURSO PARA CANDIDATOS A' ESCOLA DE AVIAÇÃO MILITAR

(30$000)

Academia de Commercio

Reconhecida pela Lei Federal n. 1.339 de 9—1—1905. Officialisada. Fiscalisada

DECANA DOS ESTABELECIMENTOS DE ENSINO COMMERCIAL AULAS DIURNAS E NOCTURNAS PARA AMBOS OS SEXOS Curso de um mez para preparo a exame de guarda-livros pratico

Cursos propedeuticos e technicos em execução da reforma Francisco Campos. Inscripções a exames de admissão de 25 de Janeiro a 5 de Fevereiro. **Matriculas de 15 a 28 de Fevereiro.** O Curso de guarda-livros pratico obedecerá ao programma approvado pela Superintendencia do ensino commercial. FACULDADE DE SCIENCIAS POLITICAS E ECONOMICAS

Peçam informações — Praça 15 de Novembro — Telephone 4-5373

CLINICA SO' DE SENHORAS

Dr. Octavio de Andrade — Especialista: Hemorrhagias uterinas, atrazos, regras escassas, suspensão, doenças de ovarios, etc., sem operação e sem dôr. Horario das 9 1|2 ás 11 horas e de 1 ás 5 horas. Tel. C. 1591. Largo de São Francisco, 25, sob.

VARIZES

Dr. Lauro Borges

Tratamento sem operação, sem dôr.

Assembléa, 85 — Tel. 2-0698

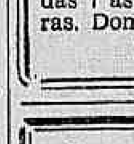

VA' ALMOÇAR NO Palace Hotel RESTAURANTE NO 7º ANDAR, ONDE NÃO EXISTE CALOR

PREÇOS OS MAIS MODERADOS

Dr. Brandino Corrêa

Molestias do apparelho Genito-Urinario no homem ou na mulher — OPERAÇÕES — Utero, ovarios, prostata, rins, bexiga, etc. Cura rapida por processos modernos sem dôr da

GONORRHE'A

e suas complicações: — Prostatites, orchites, cystites, estreitamentos, etc. Diathermia. Darsonvalização. R. Republica do Peru' n. 23, sob. das 7 ás 9 e das 14 ás 18 horas. Domingos e feriados das 7 ás 9 horas

Seu terno fica novo

Mande viral-o pelo avesso. Reformam-se e concertam-se roupas. Aceitam-se cortes a feitio; de casemira, 80$; de brim, 40$. Rua Ledo, 66 (antiga S. Jorge).

Loteria do Estado do Rio de Janeiro

Sabe-se dos seguintes resultados da extracção de hontem, 15 de janeiro de 1932.

45647	100:000$000
29751	10:000$000
34988	5:000$000
38071	2:000$000
35053	2:000$000
38772	2:000$000
62851	1:000$000
14461	1:000$000

Loteria do Estado de S. Paulo

Resultado de hontem:

4628	200:000$
3178	20:000$
12068	[illegible]:000$
7359	1:500$
13461	1:500$
1535	1:000$
5062	1:000$
15223	1:000$
5857	500$
5981	500$

Loteria do Estado de Minas Geraes

Sabe-se por telegramma:

Extracção de 15 de janeiro de 1932.

1585	(S. Paulo)	50:000$
3014	(Rio)	50:000$
7747	(S. Paulo)	2:000$
3551	(Mogy Cruzes)	2:000$
1031	(Rezende)	2:000$
5122	(Veado)	2:000$
18438	(B. Horizonte)	2:000$

NA SIBYLLA

PARA HOJE

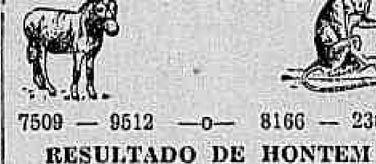

364 — 863 —o— 870 — 560

PARA INVERTER

—x—x—x—x—x—x—x—

3 6 0 7 8

—x—x—x—x—x—x—x—

7509 — 9612 —o— 8166 — 2365

RESULTADO DE HONTEM

Antigo — Jacaré	5958
Moderno — Cachorro	917
Rio — Touro	984
Salteado — Camello, grupo	8
2º premio — Carneiro	3428
3º premio — Leão	1601
4º premio — Avestruz	7704
5º premio — Macaco	7166

JERONYMO

COMPANHIA NACIONAL DE NAVEGAÇÃO COSTEIRA

SUL

ITANAGE'

Sae, segunda-feira, 25 do corrente, ás 16 horas, para:

SANTOS, terça-feira, 26

RIO GRANDE, quinta-feira, 28

PORTO ALEGRE sexta-feira, 29

ITAQUATIA'

Sáe quinta-feira, 21 do corrente, ás 12 horas, para:

SANTOS, sexta-feira, 22

RIO GRANDE, segunda-feira, 25

PELOTAS segunda-feira, 25

P. ALEGRE, terça-feira, 26

NORTE

ITAIMBE'

Sáe terça-feira, 19 do corrente, ás 16 horas, para:

VICTORIA	quarta-feira, 20
BAHIA	sexta-feira, 22
MACEIO'	sabbado, 23
RECIFE	domingo, 24
CABEDELLO	segunda-feira 25
NATAL	terça-feira, 26
FORTALEZA	quarta-feira, 27
S. LUIZ	sexta-feira, 29
BELEM	sabbado 30

AVISO — A companhia recebe cargas e encommendas ate a vespera da saida de seus paquetes ate as 16 horas, pelo armazem 13. — Valores pelo Escriptorio Central ate as 16 horas da vespera da saida de seus paquetes. Os paquetes de passageiros dispõem de camaras frigorificas — Para passagens: Av. Rio Branco n. 20, loja, telephone: 3-3433 — Para fretes Av. Rio Branco n. 20, telephone: 4-1120 — Armazem 13 do Cáes do Porto, telephone: 4-3374 — Armazem 13 A, Av. Rodrigues Alves n. 303, telephone: 4-30[illegible]. — Para mais informações no Escriptorio Central, Av. Rodrigues Alves n. 303. Telephone: 3-1933.

CAPITAL 100 REIS

Diario Carioca

INTERIOR 200 REIS

Director : J. E. DE MACEDO SOARES

Anno V — Numero 1.093 | Rio de Janeiro, Sabbado, 16 de Janeiro de 1932 | Praça Tiradentes n.º 77

O complicado caso do syrio Antonio Nassif e da machina de costura de uma senhora

FOI ABERTO NOVO INQUERITO NA DELEGACIA DO 20.º DISTRICTO POLICIAL

Nós nos occupámos, em nossa edição de 9 do corrente, do ruidoso caso do syrio Antonio Nassif e da machina de costura de d. Eulalia Nascimento, que se viu privada do seu ganha-pão pela truculencia daquelle devoto de Allah, que além de dono de uma sortida quitanda é opulento proprietario no Engenho de Dentro, razão que o levou a dizer ao commissario Potier, do 20º districto policial, que, neste paiz só valia o dinheiro e que, com o seu, compraria a todos os grandes desta "Republica Velhaca". Isto depois de desacatar a autoridade, que diante de tanta insolencia, mandou autual-o e recolhel-o ao xadrez.

Antonio Nassif, que se apoderou da machina de costura de d. Eulalia, para pagar-se de um aluguel que a pobre senhora lhe ficou a dever, segundo noticiámos, continua, apesar dos dispositivos claros das leis deste paiz, da posse da mesma. E' que, no cartorio da delegacia, o escrevente Paulo, de tal modo torceu as coisas, tomando o depoimento da victima, que o primeiro inquerito ficou inutilizado.

Sciente do occorrido, o commissario Potier communicou-se com o delegado Pereira Guimarães.

Hontem, d. Eulalia foi novamente ouvida e contou assim a sua historia:

"Residia — disse — ha nove mezes no predio n. 39 da rua General Clarindo, no Engenho de Dentro, tendo pago sempre os aluguéis, sendo o ultimo de 10 de agosto do anno findo. Deixou a casa em dezembro. Nessa occasião, como já tivesse completado um mez que ella lhe devia, Antonio Nassif, entrou pela casa a dentro retirando a machina. A sua machina de costura. Passada uma semana, quasi que diariamente, ia á casa do syrio, pedindo a restituição da machina. Vendo baldados os seus esforços, foi á delegacia do 20º districto, onde se queixou ao commissario Potier. Este mandou o promptidão Martini buscar o syrio, que, apesar das ordens da autoridade, não lhe restituiu a machina".

No novo inquerito, depôz, tambem, o soldado de "promptidão".

Hontem, á noite, d. Eulalia esteve em nossa redacção, mostrando-se esperançada em rehaver a sua machina de costura, mercê da louvavel attitude do commissario Potier, desmanchando o arranjo que no primeiro inquerito havia feito o escrevente Paulo.

E' facil, rapido e conveniente

comprar a prazo n'"A CAPITAL"

a grande casa onde se fazem as vendas — em —

10 Prestações

sem fiador

PAGAMENTOS NO THESOURO

Na 1ª Pagadoria do Thesouro Nacional, serão pagas, hoje, as folhas atrazadas.

TELEPHONE

O melhor vinho de mesa nacional. Prove e verá como é puro e saboroso!

A morte do "Marquez"

"PE' DE ANJO", O ENAMORADO DAS "ESTRELLAS", E APRECIADOR DA BOA MUSICA, E', AGORA, O DECANO DOS CÃES BOHEMIOS DO RIO

Nós todos sabemos o quanto de devotamento invariavel encerra a amizade de um cão pelo seu dono. E' um sentimento que se approxima do sublime. Os cães sabem amar. E quando amam alguem, nem a velhice, nem a fealdade conseguem diminuir o seu amôr. Neste particular, os homens têm muito a aprender com os cães...

Para os pensadores e poetas, a fidelidade canina foi, sempre, uma fonte Castalia de inspiração. Nas letras lusas, o "Fiel", de Guerra Junqueiro, é um poema immortal. Nas letras classicas, na poesia homerica, encontramos "Argos", o cachorro de Ulysses, que morreu de alegria depois de reconhecer o seu dono — o guerreiro subtil por quem Calypso se apaixonou.

Tão illustres são esses quadrupedes, que a Astronomia, que é, como a Optica, uma sciencia antiga, os homenageou, fazendo-os figurar no Azul. "Cão maior" e "Cão menor" são constellações conhecidas. "Sirius", "Sothis" e "Procyon" são as suas estrellas — pontos de luz que assignalam, no céo, a fidelidade canina.

Anatole France, que era um sceptico, adorava os cães. Na palavra do autor de "Sur la pierre blanche", e de tantos livros notaveis, elles não comprehendem todas as nossas idéas, como nós não comprehendemos todas as suas. E isto porque as almas são impenetraveis umas para as outras. Dahi a afflicção de "Riquet", o cãozinho de Monsieur Bergerat, quando da mudança de seu dono para Paris.

—

Os cães não são inferiores aos homens. O instincto que os guia é, em grande numero de casos, superior ao raciocinio humano.

Raymond Poincaré, homem de Estado, que se habituou á solução dos mais graves problemas, disse, certa vez, da tribuna da Camara franceza, costumar inclinar-se sobre o mysterio da alma canina, á procura da logica e da sensibilidade.

Joaquim Murtinho, o nosso grande financista, que, no governo Campos Salles, salvou o Brasil da bancarrota, mandou gravar, no portão de ferro do seu palacete de Santa Thereza, um elogio aos cães.

Murtinho foi, no seu tempo, o protector e o medico dos "vira-latas".

—

O Rio tem os seus cachorros celebres.

"Pé de Anjo", o enamorado das "estrellas" theatraes, ahi está, salvo do incendio do "São José", installado no "Carlos Gomes".

Affirmou Oléos Magno, o celebre naturista da Edade Média, que os cães têm "ouvido musical". Sabem quando a musica é bôa ou má. "Pé de Anjo" confirma as observações de Magno. Adora a voz de Aracy Côrtes. E' de vel-o, embevecido, apesar de já muito velho, quando a "estrella canta assim:

"Tá ahi, eu fiz tudo
prá você gostar de mim!"

—

"Beira-Mar", o cachorro do Forte de Copacabana, é politico e "boateiro".

Em outubro de 1930, quando o sr. Washington Luis foi recolhido ao Forte, "Beira-Mar" saiu e percorreu tres vezes o bairro de Copacabana, em disparada e latindo muito. Estava dando aos moradores a bôa nova da victoria total da Revolução.

Foi assim que adquiriu prestigio.

Depois abusou. Repetiu varias vezes a façanha. As familias do bairro se inquietavam quando "Beira-Mar" apparecia correndo e latindo. Todos perguntavam:

— Que ha?

Não havia nada.

"Beira-Mar" se transformára em "boateiro". Detalhe curioso: o sr. Baptista Luzardo nunca mandou prendel-o. Não fosse elle do Forte, e teria conhecido a "geladeira". Viraria "cachorro-pio"...

—

De todos os cães da cidade um sempre se distinguiu, entretanto: o "Marquez". Elle era o street integral. Viveu, annos e annos, na Galeria Cruzeiro, protegido, como os seus collegas de Stambul, pela ternura popular.

—

"Marquez" acaba de morrer de velhice. Morreu dormindo, em calma, na residencia do sr. Germano Boetcher.

Era popularissimo. Tinha questão pessoal com o Sol. Vivia á noite, como os bohemios. Alimentava-se do que lhe davam os restaurantes de luxo da cidade. Recolhia-se quando a aurora se annunciava, "rose comme le ventre d'un petit chien". Sentindo o peso da velhice, installou-se na Galeria Cruzeiro. Foi de lá que o levou para a sua residencia o sr. Boetcher, que o tratou até os seus ultimos momentos.

—

Com a morte de "Marquez", "Pé de Anjo" é, agora, o decano dos cães bohemios do Rio.

NOVO REGULAMENTO DE SEGUROS?

UMA REVIGORAÇÃO QUE NÃO SE JUSTIFICA

O "Diario Official" de 12 do corrente publica uma portaria da Inspectoria de Seguros, mandando revigorar o regulamento de seguros baixado com o decreto n. 16.738, de 31 de dezembro de 1924. Ora, a execução desse regulamento está suspensa ha mais de sete annos, e, ultimamente, essa suspensão tem sido varias vezes prorogada, tendo-se em vista o estudo que se está fazendo de um novo regulamento.

Não parece, portanto, de bom alvitre voltar-se, provisoriamente, a um regulamento que o proprio sr. Getulio Vargas considerou inexequivel, quando ministro da Fazenda.

Por que não esperar o novo regulamento, deixando as coisas como estão, mediante mais uma prorogação de praso para a sua suspensão?

A Rio d'Ouro deu a nota...

Descarrilhamentos, atrazos e outras coisas...

Decididamente a Estrada de Ferro Rio d'Ouro anda em maré de lodo.

Ante-hontem, pela manhã, o S U O 1, que parte de Francisco Sá ás 4,10, ficou retido na cancella da rua D. Anna Nery, por espaço de 15 minutos por estar o cabineiro de Triagem nos braços de Morpheu. Logo a seguir, isto é, a composição que obedece ao prefixo S U O 2, soffreu um accidente entre as estações de Irajá e Collegio, obrigando o S U O 1 a esperar 45 minutos em Vicente de Carvalho, soffrendo os seus passageiros um atraso de uma hora. Mas não é tudo: no mesmo dia, á tarde, um trem de carga, vindo de Xerem, comboiado pela locomotiva numero 1113, ao transpor a chave de Inhauma, saltou dos trilhos, damnificando a linha e occasionando transtornos e aborrecimentos sem par aos que têm a infelicidade de se servirem dessa estrada, pois foram obrigados a uma longa caminhada para a baldeação que, seja dito de passagem, era feita sob atropelos e risadas do pessoal da estação de Inhauma, que achava graça nos tombos e escorregões das senhoras e crianças que faziam essa gymnastica pelo trecho referido.

Mas, infelizmente, não ficou ahi a serie de aborrecimentos do dia: hontem, novamente, os passageiros do S U O 1, que parte ás 4,10, de Francisco Sá, ainda devido a esse salto da machina 1113, passaram um máo quarto de hora nessa mesma Inhauma fatidica. Passemos ao facto: o agente dessa estação, após a baldeação necessaria, reteve o trem que subia por mais de meia hora. Os passageiros, em commissão, foram pedir-lhe uma providencia, como era natural, pois, na sua maioria, são homens que trabalham a noite toda, na imprensa e em outros mistéres, e que precisam chegar á casa para retemperar o organismo por um somno que, nem sempre, é compensador. Mas o agente foi de uma descortezia sem nome: disse coisas feias e acabou mandando chamar a policia para prender os que reclamavam a demora do trem, ali, sem motivo plausivel.

O que ahi fica, com vistas a quem de direito, foi presenciado por dois auxiliares nossos, passageiros desse fatidico 4,10.

Uma nova interprete da canção brasileira

A SENHORINHA JERUSA BASTOS E "O INDIO DO CORCOVADO"

Jerusa Bastos

Joubert de Carvalho, o festejado poeta patricio, vem de apresentar, mais uma linda canção: "O Indio do Corcovado", com lindos versos do joven e victorioso poeta Luib Martins.

A nova producção de Joubert de Carvalho, que logrou obter um exito invulgar, vae ser gravada em disco.

Na gravação, porém, a tôada do conhecido compositor revela uma joven cantora, de voz harmoniosa, quente, e que já constitue, nos nossos meios artisticos, um nome de larga repercussão e incontestavel prestigio.

Trata-se da senhorinha Jerusa Bastos, um accentuado temperamento de artista e que será, dentro em pouco, uma interprete victoriosa da canção brasileira, tal a verdade com que nos trasmitte toda a poesia dos versos de Luiz Martins e dolencia tão brasileira da musica de Joubert de Carvalho.

Feira de Amostras

Encerrou-se, hontem, o prazo para a entrega de originaes do concurso de cartazes instituido pela Commissão Executiva da Feira de Amostras desta cidade.

Foi grande o successo alcançado com este sympathico concurso que permittiu a apresentação dos nossos artistas de propaganda. Mais de oitenta concurrentes disputam os tres primeiros premios instituidos.

Entre os desenhos apresentados, existem trabalhos de real valor.

Na proxima semana, os cartazes ficarão em exposição, em local central, de facil accesso ao publico.

O jury será constituido por dois artistas, dois chefes de propaganda de firmas conhecidas e de um representante da Associação Brasileira de Imprensa e Commercial.

E' opportuno lembrar nesta noticia, que a Commissão Executiva continua recebendo as mais valiosas adhesões de nossos industriaes e de importantes firmas estrangeiras.

Do Rio Grande do Sul, Paraná e São Paulo, diariamente, chegam pedidos de informações e detalhes para o proximo certamen.

Designações e dispensa de inspectores fiscaes

O ministro da Fazenda, de accordo com a proposta feita pelo director da Receita, resolveu fazer as seguintes designações: para servir como inspector fiscal no Estado da Bahia Manoel Arthur de Albuquerque Maranhão, que será substituido pelo actual inspector fiscal no Ceará Oscar Duarte de Barros; para servir como inspector fiscal no Ceará, o agente fiscal do imposto de consumo no Estado do Paraná, José Baptista do Nascimento; para servir como inspector fiscal em Pernambuco, o actual inspector fiscal no Maranhão, Oscar Braga, sendo dispensado do cargo de inspector fiscal em Pernambuco, o agente fiscal do imposto de consumo Maximiniano Ramos de Queiroz.

Democrata-Circo
Empresa OSCAR RIBEIRO
R. Figueira de Mello n. 11 — Tel.: 8-5011
HOJE — HOJE
— A's 9 horas —
O maior acontecimento da época!
Representação da revista carnavalesca
Vou ver o que posso fazer por você...
3ª-feira: — "O MARTYR S. SEBASTIÃO"

A situação na Mandchuria

ESTA' IMMINENTE A FORMAÇÃO DE UM NOVO ESTADO!

A COMMISSÃO DE INQUERITO — AS RELAÇÕES DIPLOMATICAS ENTRE OS GOVERNOS DE TOKIO E NANKIM

CHANGHAI, 15 (Havas). — Informações de fonte chineza procedentes de Mukden annunciam que, deante do exito das tropas japonezas, que haviam logrado dominar completamente as forças do marechal Chang-Sueh-Liang, se julgava imminente, ali, a formação de um novo Estado, independente da Mandchuria e da Mongolia. Esse novo Estado, que ficaria sob o protectorado nipponico, abrangeria, além das tres provincias mandchús de Mukden, Kirin e Hei-Lung-Kiang, o districto de Jehol e outras regiões da Mongolia.

Quando a commissão chegar...

A impressão predominante era que, já nos primeiros dias de fevereiro proximo, entraria em vigor o novo estado de coisas. Quando a commissão de inquerito nomeada pela Sociedade das Nações chegasse a Mukden encontraria, pois, um novo governo chinez, que, independente das autoridades de Nankim, reconheceria e respeitaria os direitos nipponicos.

Tokio e Nankim

CHANGHAI, 15 (Havas). — Os membros do governo de Nankim reuniram-se hoje e trataram detidamente da politica com o Japão.

O vice-presidente do Conselho Executivo, sr. Tchen-Ming-Chu, propoz a ruptura das relações diplomaticas com o governo de Tokio.

Uma politica de prudencia

O ministro de Estrangeiros, sr. Eugenio Chen, replicou, observando que, se a ruptura das relações diplomaticas era frequente entre os paizes da Europa e da America, não menos frequente era o reatamento das mesmas relações, o que demonstrava não ser esse o efficaz recurso reclamado pelas circumstancias. Outros membros do governo nacionalista manifestaram-se favoraveis a uma politica de prudencia.

Rumores falsos

O ministro de Estrangeiros desmentiu os rumores segundo os quaes a chancellaria chineza teria sondado o consul do Japão em Changhai quanto ás bases para a abertura de negociações directas entre os dois paizes.

Começou a funccionar

PEKIM, 15 (Havas). — O segundo comité politico instituido pelo governo de Nankim começou a funccionar, presidido pelo marehal Tchang Hsue Liang. O comité terá sob a sua direcção as provincias de Hopei, Shantung, Shansi, Suiyuan e Jehol e as tres provincias mandchús.

O grande quartel-general do vice-marechalissimo foi supprimido.

THEATRO LYRICO
Emp. A. SONSCHEIN
HOJE — Em vesperal ás 17 horas — Ultima audição da insigne artista de declamação
BERTA SINGERMAN
com um programma novo em que se destaca:
"El beso" de Julio Herrera y Reissig; "O gury não é da musica" de Alvaro Moreyra; "In extremis" de Olavo Bilac; "Exaltacion de la luz" de Sabat Ercasty; "Hermana agua" de Amado Nervo; "Tristezas de la tabla de lavar" de Pereda Valdés; "Canta corazon" de Laura Margarita de Queirós.
Preços: Frizas, 50$; Camarotes, 40$; Poltronas, 10$; Cadeiras, 8$; Galerias, 3$000.
Terça-feira — A's 21 horas — Grandioso festival de despedida.

BRINS
A preço dos Fabricantes
METRO DE OURO
159, ROSARIO, 159

CINE GRAJAHU'
A Metro Goldwyn apresenta
"Xadrez para dois"
Grandiosa e interessante alta-comedia sonóra com a impagavel dupla
Stan Laurel e Oliver Hardy
Como complemento: — "TIC-TAC" Revista colorida.
"BARBEIRAGEM" — Desenho sonóro — Fox Movietone Jornal.

PELO TELEPHONE

(Serviço especial para o "Diario Carioca")

DE SÃO PAULO

Segue amanhã para essa capital o sr. Silva Gordo, secretario da Fazenda, que vae tratar com o governo federal do caso da taxa de dois por cento, ouro, no porto de Santos. Em sua companhia seguirão representações da Camara do Commerco Importador, da Associação Commercial e da Sociedade Rural Brasileira.

—— Foi sepultado nesta capital o conde José da Silva Prates, pertencente á alta sociedade paulista, fallecido aos 41 annos de edade. O extincto era filho do fallecido conde de Prates.

—— Seguiu para essa capital o sr. Aureliano Leite, do Partido Democratico, que ainda foi tentar nova approximação do seu partido com o governo da União.

—— Os jornaes protestam contra a falta de hygiene e de conforto que dizem existir no presidio da Ilha dos Porcos, onde está grassando uma terrivel enfermidade entre os detentos.

DE MINAS GERAES

O presidente do Estado exonerou, a pedido, do cargo de prefeito do municipio de Muzambinho, o sr. Lycurgo Leite, nomeando para esse logar o sr. José Januario de Magalhães.

—— Para membros do Conselho Consultivo do Municipio de Santa Luzia foram nomeados os srs. Antonio de Carvalho Junior, Sebastião Gabrich, Messias Pinto, José da Fonseca Costa e José Evaristo Rodrigues.

—— Para membros do Conselho Consultivo de Cachoeiras, foram nomeados os srs. Antonio Francisco da Costa, Antonio Palma Renó, Joaquim Garcia Borges, Domiciano Machado Homem e Norberto Francisco Dias.

—— Chuvas torrenciaes que cairam em Bom Successo fizeram transbordar rios, produzindo grandes prejuizos nas lavouras e em residencias particulares e casas de negocios.

—— Foram elevados a oito os logares de inspectores de rendas do Estado, sem augmento de despesas para o Thesouro estadual.

—— Continuam adeantadas as obras de construcção do Hospital de Crianças de Bello Horizonte, que está sendo construido com auxilio da população.

PROGRAMMAS DE HOJE:

PATHE' PALACIO
MATARAZZO APRESENTA
"A GRANDE ATTRACÇÃO"
COM UM FORMIDAVEL ELENCO DE 15 ARTISTAS DE PRIMEIRA GRANDEZA
Vida, Drama, Musica, Alegria do Circo
FOX JORNAL MOV. N. 3x52.

PATHE'
Fox Film apresenta uma reprise ansiosamente esperada
MULHERES DE TODAS AS NAÇÕES
— com —
VICTOR MACLAGLEN — EDMUND LOWE — GRETA NISSEN EL BRENDEL.
"FOX JORNAL MOV. N. 52"
Poltrona 2$000

PATHE'
TODAS AS MANHÃS, A'S 10,30 E 11,10. SESSÕES
ZAZ-TRAZ
SO' FILMS CURTOS
Distrae — educa — agrada e não aborrece.

ELDORADO
TEL.: 2-4218
Comedia: 2 — 3,35 — 5,05 — 6,40 — 8,15 — e 9,50 horas.
Drama: 2,25 — 3,55 — 5,30 — 7,05 — 8,40 e 10,10 horas.
A vida aventurosa, mas romantica dos "gangsters", os bandidos americanos que assombram o mundo pela sua audacia incrivel!
"A patrulha do mal"
com JACK HOLT, Dorothy Revier, Matt Moore
Complemento: AMOR A MUQUE desopilante comedia em 2 partes
Matinée [illegible]$000--Soirée [illegible]$000

GLORIA
Complemento: 2,00 — 3,40 — 5,20 — 7,00 — 8,30 e 10,10.
"O Diabo que pague": 2,25 — 4,05 — 7,10 — 8,55 e 10,35.
A United Artists apresenta:
RONALD COLMAN
LORETTA YOUNG em
"O Diabo que pague"
No programma: PE'S SALTITANTES (Colorido).
CAVIAR — desenho sonoro do Programma Serrador.

ODEON
Complemento: 2,00 — 3,40 — 5,20 — 7,00 — 8,30 e 10,10.
"Marujo amoroso: 2,10 — 3,50 — 5,40 — 7,10 — 8,40 e 10,20.
A Metro Goldwyn Mayer apresenta
JOHN GILBERT
WALLACE BEERY — LEILA HYAMS — POLLY MORAM em
MARUJO AMOROSO
No Programma METROTONE NEWS N. 105.

PALACIO
Complemento: — 2,00 — 3,40 — 5,20 — 7,00 — 8,30 e 10,10
"Não apostes nas mulheres" — 2,20 — 4,00 — 5,40 — 7,20 — 8,50 e 10,30.
A FOX FILM APRESENTA
Jeanette Mac Donald
EDMUND LOWE — ROLAND YOUNG, em
NÃO APOSTES NAS MULHERES
No programma — "Noites de Paris" — "Tapete Magico" e "Fox Movietone Airplane News, n. 52".